

# 六安市裕安区城乡教育布局规划 (2021-2035 年)

(征求意见稿)

【图册】

六安市裕安区教育体育局  
2023 年 10 月

1. 幼儿园现状布点图
2. 小学现状布点图
3. 初中现状布点图
4. 高中现状布点图
5. 幼儿园规划布点图
6. 小学规划布点图
7. 初中规划布点图
8. 高中规划布点图
9. “三区三线”套合图
10. 幼儿园规划服务范围示意图
11. 小学规划服务范围示意图
12. 初中规划服务范围示意图
13. 高中规划服务范围示意图
14. 幼儿园规划布点图（中心城区）
15. 小学规划布点图（中心城区）
16. 初中规划布点图（中心城区）
17. 高中规划布点图（中心城区）
18. 城市四线套合图

# 六安市裕安区城乡教育布局规划 (2021-2035年)

## 幼儿园现状布点图

序号	学校名称	类型
1	六安市裕安区新安镇中心幼儿园	幼儿园
2	顺河镇火星附属园	幼儿园
3	顺河镇中心幼儿园	幼儿园
4	六安市裕安区单王乡中心幼儿园	幼儿园
5	丁集镇中心幼儿园	幼儿园
6	罗集乡清凉寺附属院	幼儿园
7	罗集乡中心幼儿园	幼儿园
8	固镇镇第二幼儿园	幼儿园
9	固镇镇中心幼儿园	幼儿园
10	徐集镇第二中心幼儿园	幼儿园
11	六安市裕安区苏埠镇中心幼儿园	幼儿园
12	六安市裕安区石板冲乡中心幼儿园	幼儿园
13	六安市裕安区韩摆渡镇孙井幼儿园	幼儿园
14	六安市裕安区韩摆渡镇中心幼儿园	幼儿园
15	六安市裕安区分路口镇中心幼儿园	幼儿园
16	江家店镇中心幼儿园	幼儿园
17	江家店镇新沟幼儿园	幼儿园
18	六安市裕安区独山镇中心幼儿园	幼儿园
19	六安市裕安区西河口乡中心幼儿园	幼儿园
20	六安市裕安区石婆店镇中心幼儿园	幼儿园
21	石婆店镇第二幼儿园	幼儿园
22	六安市裕安区狮子岗乡中心幼儿园	幼儿园
23	六安市裕安区狮子岗乡杨店小学附属园	幼儿园
24	六安市裕安区狮子岗乡健康小学教学点附属园	幼儿园
25	六安市裕安区青山乡中心幼儿园	幼儿园
26	六安市裕安区城南镇中心幼儿园	幼儿园
27	六安市裕安区城南镇红星幼儿园	幼儿园
28	六安市裕安区城南镇南河幼儿园	幼儿园
29	六安市裕安区城南镇渡槽幼儿园	幼儿园
30	六安市裕安区梅花幼儿园	幼儿园
31	六安市裕安区梅园幼儿园	幼儿园
32	六安市裕安区江山赋幼儿园	幼儿园
33	六安市裕安区双桥湾幼儿园	幼儿园
34	六安市裕安区平桥乡将军路幼儿园	幼儿园
35	六安市裕安区平桥乡五里桥幼儿园	幼儿园
36	六安市裕安区平桥乡凤凰东苑幼儿园	幼儿园
37	六安市裕安区天河西路幼儿园	幼儿园
38	六安市裕安区平桥乡永安南苑幼儿园	幼儿园
39	六安市裕安区平桥乡永安幼儿园	幼儿园
40	六安市裕安区平桥乡平安东苑幼儿园	幼儿园
41	六安市裕安区金马幼儿园	幼儿园
42	吴巷新村幼儿园	幼儿园
43	六安市裕安区平桥乡凤凰西苑幼儿园	幼儿园
44	六安市裕安区城中幼儿园	幼儿园
45	六安市裕安区城北幼儿园(鼓楼园区)	幼儿园
46	六安市裕安区春天嘉苑幼儿园	幼儿园
47	六安市裕安区齐心路幼儿园	幼儿园
48	六安市裕安区紫荆巷幼儿园	幼儿园

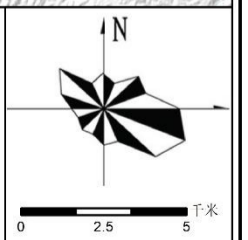
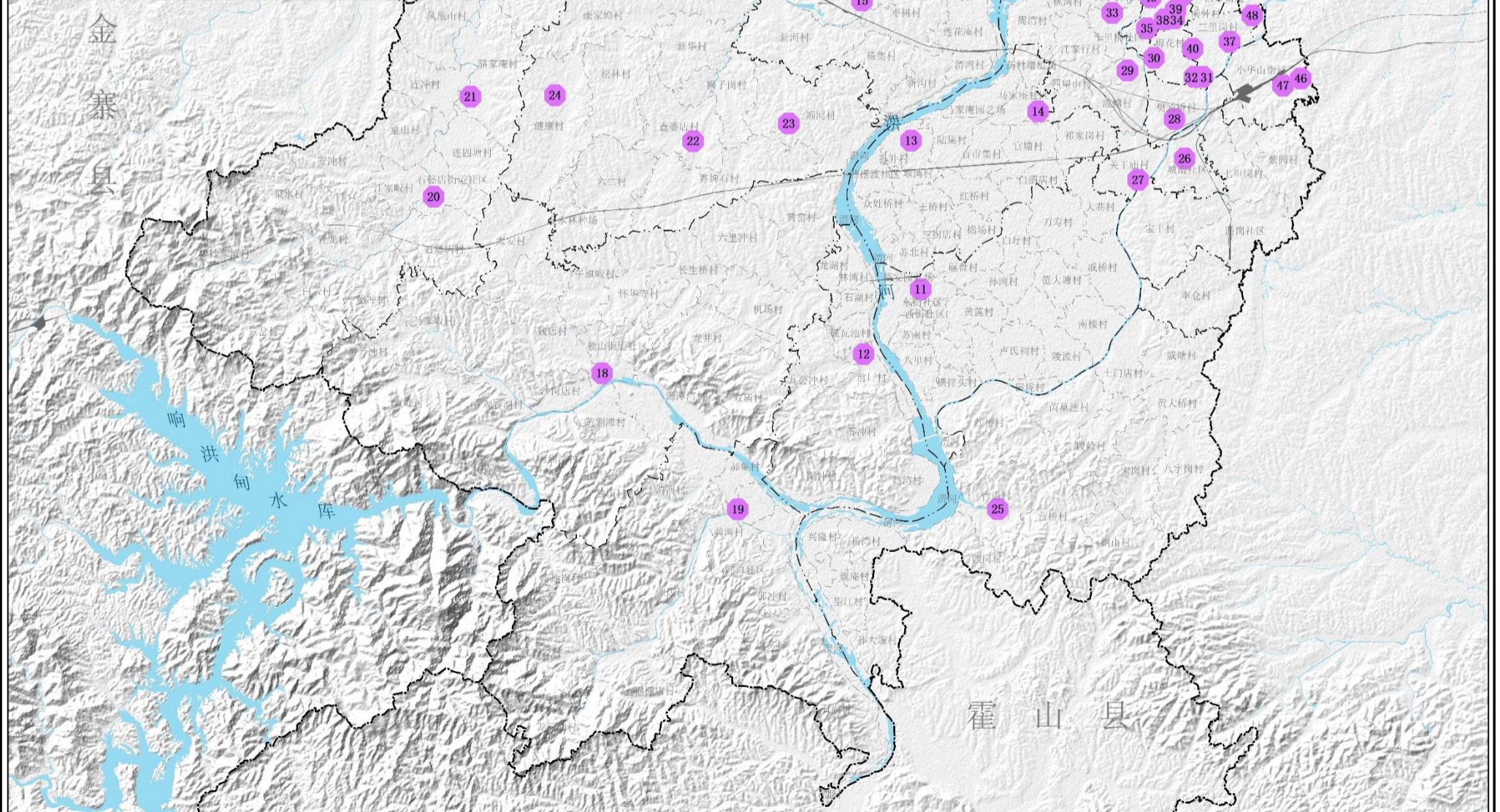

# 六安市裕安区城乡教育布局规划 (2021-2035年)

## 小学现状布点图

序号	学校名称	类型	序号	学校名称	类型
1	六安新世纪学校	十二年一贯制	48	六安市裕安区罗集乡铺渡小学	小学
2	六安市裕安区新安镇新圣学校	九年一贯制	49	六安市裕安区固镇中心小学	小学
3	六安市裕安区固镇镇火星学校	九年一贯制	50	六安市裕安区徐集镇中心小学	小学
4	六安市裕安区单王乡张湾学校	九年一贯制	51	六安市裕安区徐集镇荷花小学	小学
5	六安市裕安区单王乡郭店学校	九年一贯制	52	六安市裕安区苏埠镇第一小学	小学
6	六安市裕安区单王乡单王学校	九年一贯制	53	六安市裕安区苏埠镇卢湾时代希望小学	小学
7	六安市裕安区丁集镇华组学校	九年一贯制	54	六安市裕安区苏埠镇八一希望小学	小学
8	六安市裕安区丁集镇丁集学校	九年一贯制	55	六安市裕安区苏埠镇桃园小学	小学
9	六安市裕安区罗集乡松岗学校	九年一贯制	56	六安市裕安区石板冲乡明德小学	小学
10	六安市裕安区固镇镇固镇学校	九年一贯制	57	六安市裕安区石板冲乡第二小学	小学
11	六安市德运希望学校	九年一贯制	58	六安市裕安区韩摆渡镇瑞湾中心小学	小学
12	六安市裕安区登科学校	九年一贯制	59	六安市裕安区韩摆渡镇王桥桂龙希望小学	小学
13	六安市裕安区韩摆渡镇陆集学校	九年一贯制	60	六安市裕安区分路口镇分路口小学	小学
14	六安市裕安区分路口镇湖洲学校	九年一贯制	61	六安市裕安区分路口镇湖洲小学	小学
15	六安市裕安区江家店镇握手学校	九年一贯制	62	六安市裕安区分路口镇湖洲小学	小学
16	六安市裕安区独山镇同兴学校	九年一贯制	63	六安市裕安区江家店镇中心小学	小学
17	六安市裕安区西河口乡龙门学校	九年一贯制	64	六安市裕安区宏立小学	小学
18	六安市裕安区石婆店镇骆家庵学校	九年一贯制	65	六安市裕安区独山镇中心小学	小学
19	六安市裕安区狮子岗乡狮子岗初中	九年一贯制	66	六安市裕安区独山镇新小学	小学
20	六安市裕安区狮子岗乡狮子岗小学	九年一贯制	67	六安市裕安区西河口乡开希望小学	小学
21	六安市裕安区狮子岗乡南岳学校	九年一贯制	68	六安市裕安区西河口乡潘窑小学	小学
22	六安市裕安区青山乡青山学校	九年一贯制	69	六安市裕安区西河口乡中心小学	小学
23	六安市裕安区青山乡陶洪集学校	九年一贯制	70	六安市裕安区石婆店镇青龙小学	小学
24	六安市裕安区青山乡石嘴学校	九年一贯制	71	六安市裕安区石婆店镇樊桥小学	小学
25	六安市裕安区城南镇宝丰寺学校	九年一贯制	72	六安市裕安区石婆店镇石婆店中心小学	小学
26	六安市裕安区凤凰河学校	九年一贯制	73	六安市裕安区狮子岗乡杨店小学	小学
27	六安市裕安区平桥乡高皇学校	九年一贯制	74	六安市裕安区青山乡宋岗小学	小学
28	六安市裕安区春华路学校	九年一贯制	75	六安市裕安区城南镇中心小学	小学
29	六安市裕安区大别山路学校	九年一贯制	76	六安市裕安区城南镇裕安小学	小学
30	六安市裕安区新安镇第二小学	小学	77	六安市裕安区李仓小学	小学
31	六安市裕安区新安镇第一小学	小学	78	六安市裕安区梅花小学	小学
32	六安市裕安区新安镇西桥小学	小学	79	六安市裕安区佛子岭小学	小学
33	六安市裕安区新安镇城小学	小学	80	六安市裕安区河西小学金马校区	小学
34	六安市裕安区新安镇第一小学	小学	81	六安市裕安区三里岗小学	小学
35	六安市裕安区新安镇育才小学	小学	82	六安市裕安区游河小学	小学
36	六安市裕安区智慧林小学	小学	83	六安市新渡小学	小学
37	六安市裕安区顺河镇德仁小学	小学	84	六安市裕安区将军路小学	小学
38	六安市裕安区顺河镇平安小学	小学	85	六安市裕安区河西小学	小学
39	六安市裕安区单王乡胡台小学	小学	86	六安市裕安区河西小学	小学
40	六安市裕安区单王乡单王小学	小学	87	六安市裕安区城北小学	小学
41	六安市裕安区单王乡张湾小学	小学	88	六安市裕安区城南小学	小学
42	六安市裕安区丁集镇六明小学	小学	89	六安市裕安区紫竹林小学	小学
43	六安市裕安区丁集镇中心小学	小学	90	六安市裕安区紫竹林小学	小学
44	六安市裕安区罗集乡兴隆小学	小学	91	六安市裕安区齐云路小学	小学
45	六安市裕安区罗集乡清溪小学	小学	92	六安市裕安区清溪路小学	小学
46	六安市裕安区罗集乡华城小学	小学	93	六安市裕安区雷泽路小学南校区	小学
47	六安市裕安区罗集乡竹园小学	小学			

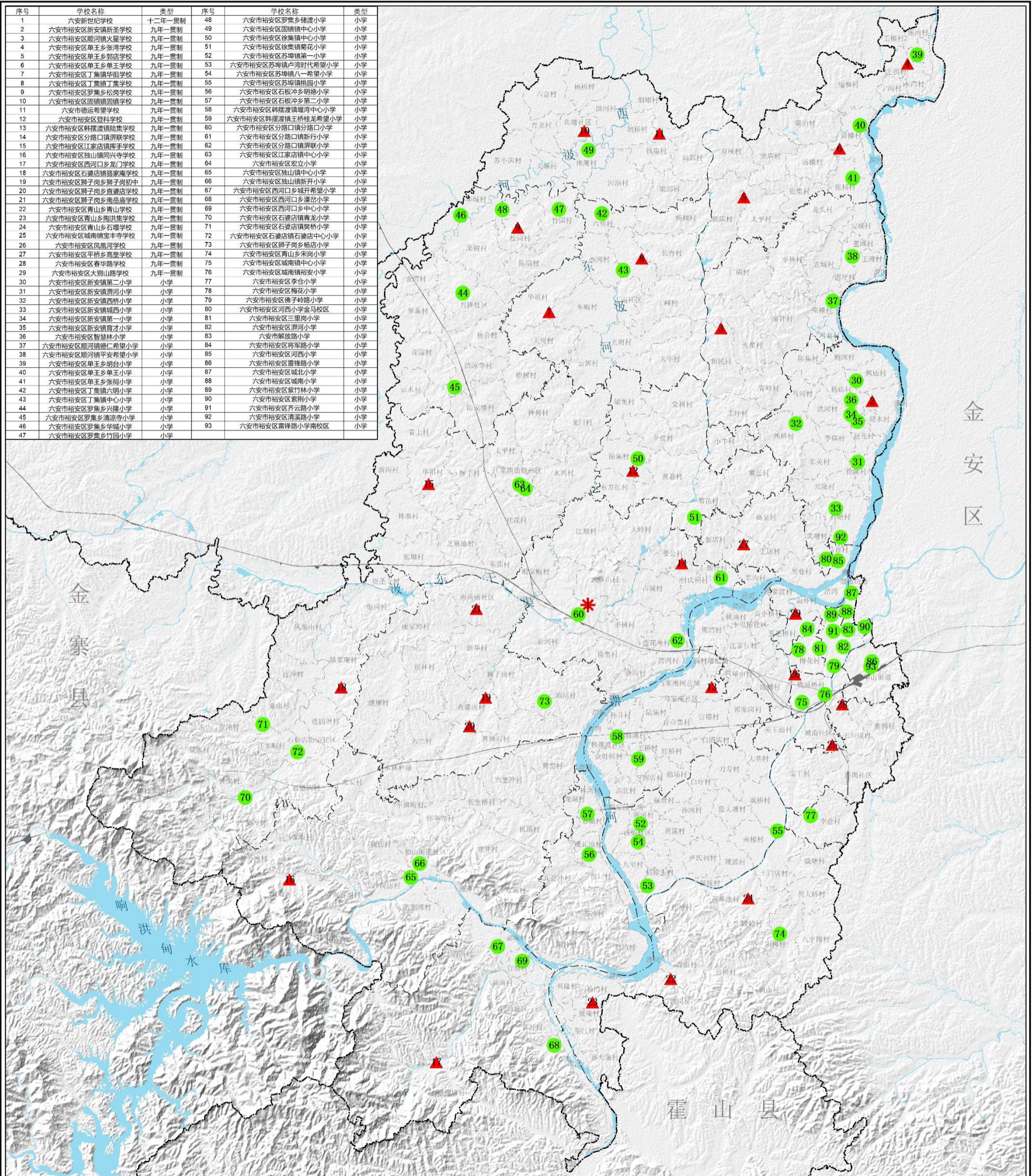

图例		十二年一贯制		县(区)界
		九年一贯制		乡(镇)界
		小学		村界

# 六安市裕安区城乡教育布局规划 (2021-2035年)

## 初中现状布点图

序号	学校名称	类型
1	皖西中学	完全中学
2	六安新世纪学校	十二年一贯制
3	六安市裕安区新安镇新圣学校	九年一贯制
4	六安市裕安区顺河镇火星学校	九年一贯制
5	六安市裕安区单王乡张湾学校	九年一贯制
6	六安市裕安区单王乡郭店学校	九年一贯制
7	六安市裕安区单王乡单王学校	九年一贯制
8	六安市裕安区丁集镇华祖学校	九年一贯制
9	六安市裕安区丁集镇丁集学校	九年一贯制
10	六安市裕安区罗集乡松岗学校	九年一贯制
11	六安市裕安区固镇镇固镇学校	九年一贯制
12	六安市德运希望学校	九年一贯制
13	六安市裕安区登科学校	九年一贯制
14	六安市裕安区韩摆渡镇陆集学校	九年一贯制
15	六安市裕安区分路口镇湃联学校	九年一贯制
16	六安市裕安区江家店镇挥手学校	九年一贯制
17	六安市裕安区独山镇同兴学校	九年一贯制
18	六安市裕安区西河口乡龙门学校	九年一贯制
19	六安市裕安区石婆店镇骆家庵学校	九年一贯制
20	六安市裕安区狮子岗乡狮子岗初中	九年一贯制
21	六安市裕安区狮子岗乡查渡店学校	九年一贯制
22	六安市裕安区狮子岗乡南岳庙学校	九年一贯制
23	六安市裕安区青山乡青山学校	九年一贯制
24	六安市裕安区青山乡陶洪集学校	九年一贯制
25	六安市裕安区青山乡石堰学校	九年一贯制
26	城南镇宝丰寺学校	九年一贯制
27	六安市裕安区凤凰河学校	九年一贯制
28	六安市裕安区平桥乡高皇学校	九年一贯制
29	六安市裕安区春华路学校	九年一贯制
30	六安市裕安区大别山路学校	九年一贯制
31	六安市裕安区新安镇新安初级中学	初级中学
32	六安市裕安区新安镇城西初中	初级中学
33	六安市裕安区顺河镇顺河初级中学	初级中学
34	六安市裕安区罗集乡罗集初中	初级中学
35	六安市裕安区徐集镇初级中学	初级中学
36	六安市裕安区苏埠镇苏南初中	初级中学
37	六安市裕安区石板冲乡初级中学	初级中学
38	六安市裕安区韩摆渡镇韩摆渡初级中学	初级中学
39	六安市裕安区分路口镇分路口初级中学	初级中学
40	六安市裕安区江家店镇初级中学	初级中学
41	六安市裕安区独山镇天峰初级中学	初级中学
42	六安市裕安区独山镇龙井初级中学	初级中学
43	六安市裕安区西河口初中	初级中学
44	六安市裕安区石婆店镇石婆店初中	初级中学
45	六安市裕安中学	初级中学
46	六安市裕安区青山路初级中学	初级中学
47	六安市第九中学	初级中学
48	六安市轻工中学	初级中学
49	六安市裕安区六安初级中学	初级中学

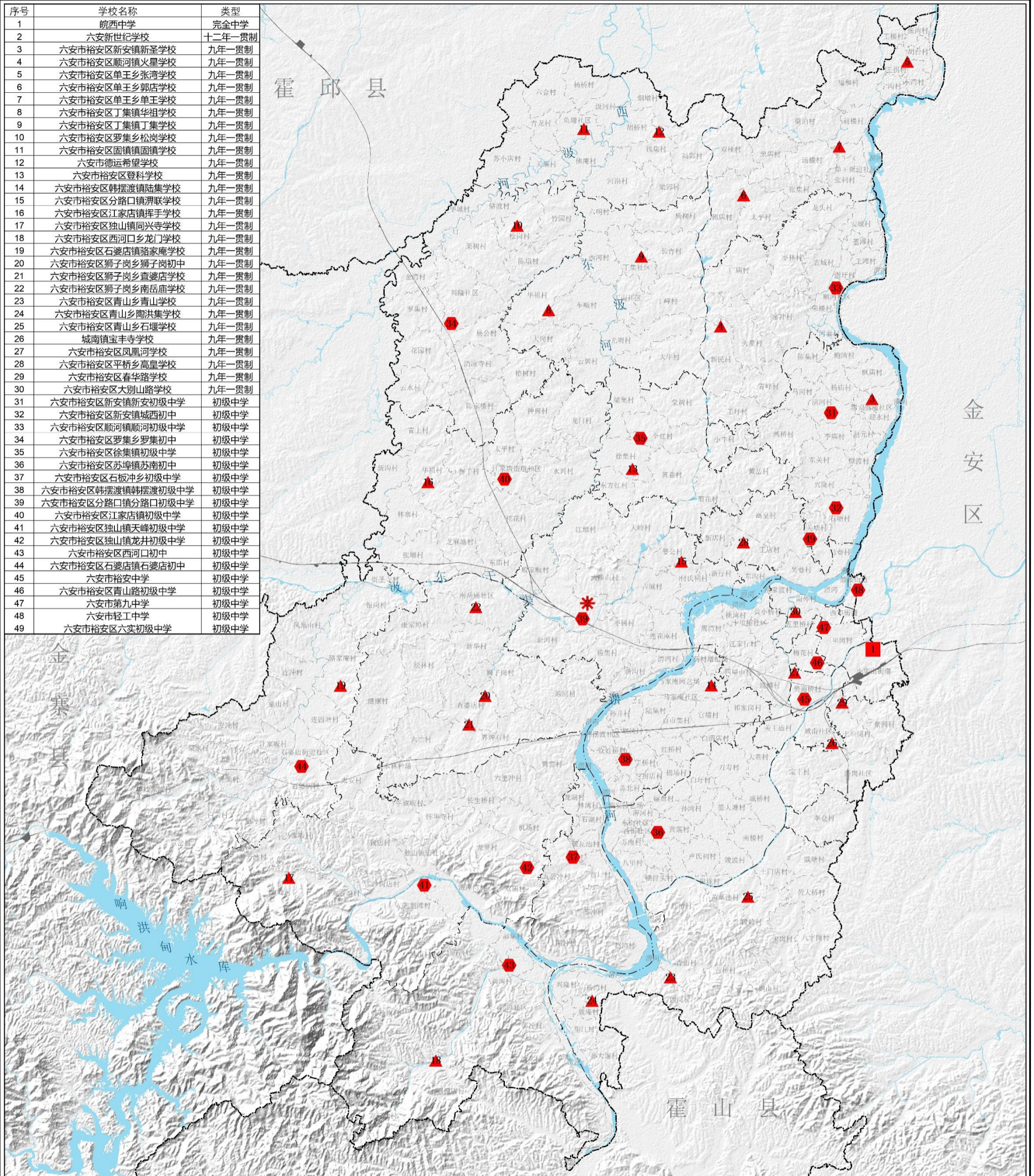

图

- 完全中学
- ★ 十二年一贯制
- ▲ 九年一贯制
- ◆ 初级中学
- 村界
- 县(区)界
- 乡(镇)界

例

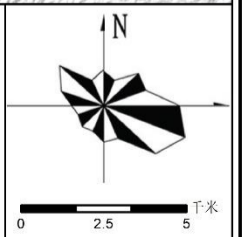

# 六安市裕安区城乡教育布局规划 (2021-2035年)

## 高中现状布点图

序号	学校名称	类型
1	皖西中学	完全中学
2	六安市新安中学	高级中学
3	六安市徐集中学	高级中学
4	六安市苏埠中学	高级中学
5	六安市独山中学	高级中学
6	六安市城南中学	高级中学
7	安徽省六安第二中学 (河西校区)	高级中学
8	六安实验高级中学	高级中学
9	六安新世纪学校	十二年一贯制
10	六安市特殊教育中心	特殊学校
11	六安市振华职业中专学校	中等职业学校
12	六安市裕安职业学校	中等职业学校
13	六安天河职业中专学校	中等职业学校

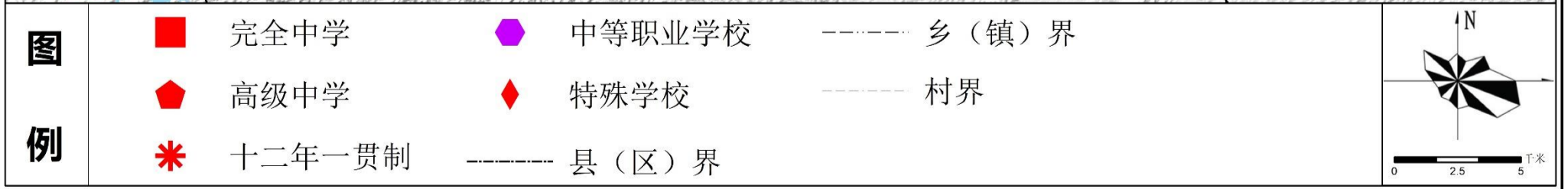
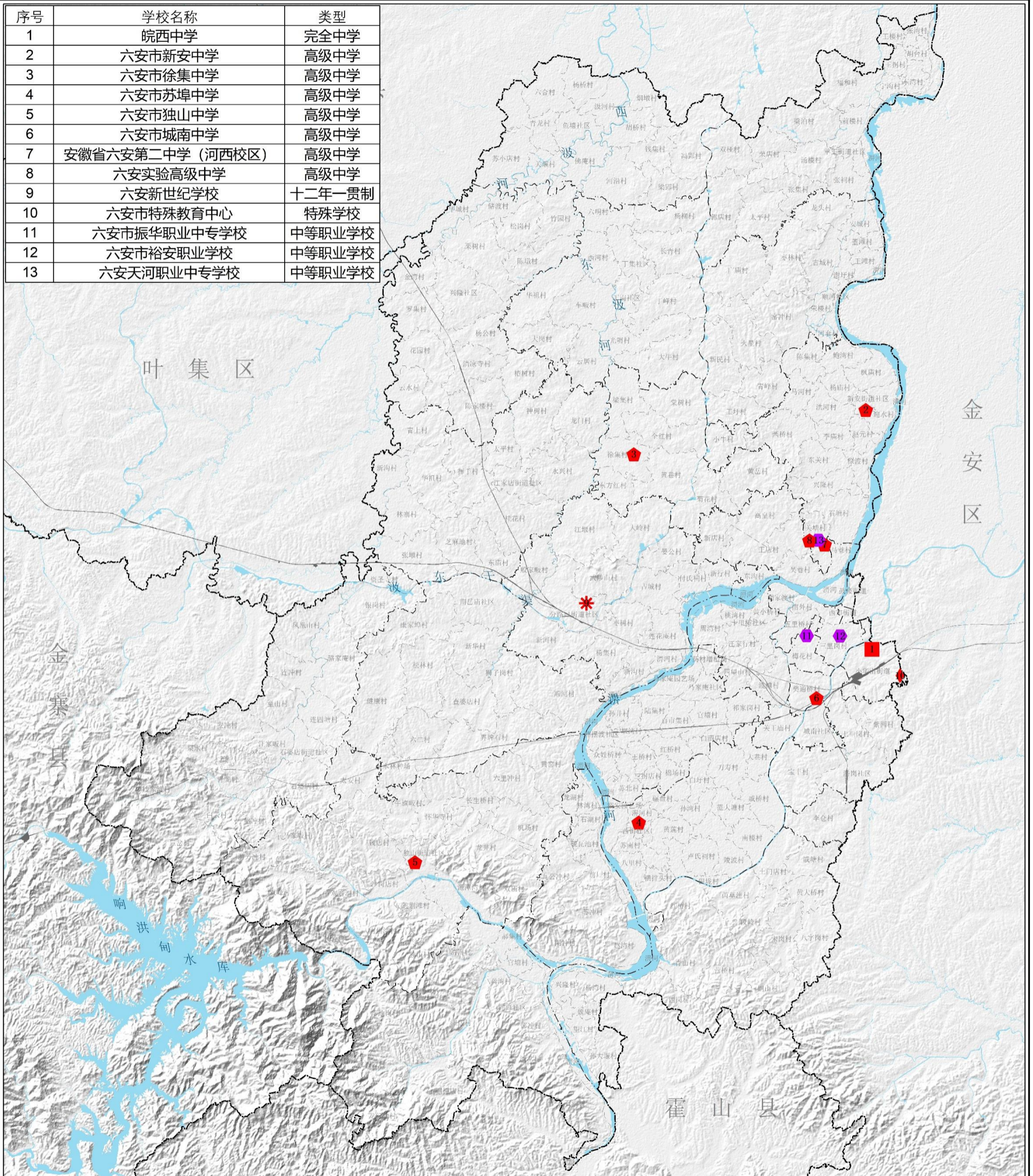

# 六安市裕安区城乡教育布局规划 (2021-2035年)

## 幼儿园规划布点图

序号	学校名称	类型	发展计划	序号	学校名称	类型	发展计划
1	六安市裕安区新安镇中心幼儿园	幼儿园	保留	41	六安市裕安区平桥乡永安南苑幼儿园	幼儿园	保留
2	六安市裕安区新安镇幼儿园	幼儿园	改扩建	42	六安市裕安区平桥乡永安幼儿园	幼儿园	保留
3	六安市裕安区新安镇滨河幼儿园	幼儿园	改扩建	43	六安市裕安区平桥乡平安东苑幼儿园	幼儿园	保留
4	六安市裕安区新安镇西桥幼儿园	幼儿园	改扩建	44	六安市裕安区金马幼儿园	幼儿园	保留
5	顺河镇火阜附属园	幼儿园	保留	45	吴巷新村幼儿园	幼儿园	保留
6	顺河镇中心幼儿园	幼儿园	保留	46	六安市裕安区平桥乡凤凰西苑幼儿园	幼儿园	保留
7	六安市裕安区单王乡中心幼儿园	幼儿园	保留	47	六安市裕安区城中幼儿园	幼儿园	保留
8	六安市裕安区单王乡中心幼儿园	幼儿园	改扩建	48	六安市裕安区城北幼儿园(鼓楼院区)	幼儿园	保留
9	丁集镇中心幼儿园	幼儿园	保留	49	六安市裕安区春天鑫苑幼儿园	幼儿园	保留
10	罗寨乡清源寺附属园	幼儿园	保留	50	六安市裕安区齐心路幼儿园	幼儿园	保留
11	罗寨乡中心幼儿园	幼儿园	保留	51	六安市裕安区紫荆巷幼儿园	幼儿园	保留
12	岗集镇第二幼儿园	幼儿园	保留	52	磨河镇第二幼儿园	幼儿园	新建
13	岗集镇中心幼儿园	幼儿园	改扩建	53	单王乡东苑幼儿园	幼儿园	新建
14	徐集镇第二中心幼儿园	幼儿园	改扩建	54	六安市裕安区丁集镇第二幼儿园	幼儿园	新建
15	六安市裕安区苏埠镇中心幼儿园	幼儿园	保留	55	六安市裕安区罗寨乡松园学校附属园	幼儿园	新建
16	六安市裕安区石板冲乡中心幼儿园	幼儿园	保留	56	苏埠镇第二幼儿园	幼儿园	新建
17	六安市裕安区苏埠镇孙井中心幼儿园	幼儿园	保留	57	苏埠镇南楼幼儿园	幼儿园	新建
18	六安市裕安区苏埠镇王桥中心幼儿园	幼儿园	保留	58	独山镇第二中心幼儿园	幼儿园	新建
19	六安市裕安区苏埠镇王桥村龙园幼儿园	幼儿园	改扩建	59	独山镇红军村幼儿园	幼儿园	新建
20	六安市裕安区分路口镇中心幼儿园	幼儿园	保留	60	狮子岗乡第二中心幼儿园	幼儿园	新建
21	江家店镇中心幼儿园	幼儿园	保留	61	新集镇第二幼儿园	幼儿园	新建
22	江家店镇新湾幼儿园	幼儿园	保留	62	新集镇幼儿园	幼儿园	新建
23	六安市裕安区独山镇中心幼儿园	幼儿园	改扩建	63	平桥园幼儿园	幼儿园	新建
24	六安市裕安区西河口中心幼儿园	幼儿园	新建	64	赤山镇小学附属幼儿园	幼儿园	新建
25	六安市裕安区石梁河镇中心幼儿园	幼儿园	改扩建	65	胡家渡安置小区配套幼儿园	幼儿园	新建
26	六安市裕安区狮子岗乡中心幼儿园	幼儿园	改扩建	66	齐云路幼儿园	幼儿园	新建
27	六安市裕安区青山乡中心幼儿园	幼儿园	保留	67	天河东路幼儿园	幼儿园	新建
28	六安市裕安区青山乡楼堡中心幼儿园	幼儿园	改扩建	68	半岗乡第二中心幼儿园	幼儿园	新建
29	六安市裕安区城寨镇中心幼儿园	幼儿园	保留	69	长安路天善幼儿园	幼儿园	新建
30	六安市裕安区城寨镇红翠幼儿园	幼儿园	保留	70	振兴溪堡幼儿园	幼儿园	新建
31	六安市裕安区城寨镇南河幼儿园	幼儿园	保留	71	振兴溪堡二期幼儿园	幼儿园	新建
32	六安市裕安区城寨镇渡槽幼儿园	幼儿园	保留	72	城寨镇凤凰河幼儿园	幼儿园	新建
33	六安市裕安区梅花幼儿园	幼儿园	保留	73	城寨镇新桥幼儿园	幼儿园	新建
34	六安市裕安区梅园幼儿园	幼儿园	保留	74	春大嘉苑二期安置小区配套园	幼儿园	新建
35	六安市裕安区江山岭幼儿园	幼儿园	保留	75	陡沙河安置小区配套园	幼儿园	新建
36	六安市裕安区双桥湾幼儿园	幼儿园	保留	76	宝丰幼儿园	幼儿园	新建
37	六安市裕安区平桥乡将军路幼儿园	幼儿园	保留	77	磨河镇幼儿园	幼儿园	新建
38	六安市裕安区平桥乡五甲桥幼儿园	幼儿园	保留	78	红达昆仑印幼儿园	幼儿园	新建
39	六安市裕安区平桥乡凤凰东苑幼儿园	幼儿园	保留	79	站前幼儿园	幼儿园	新建
40	六安市裕安区天河西路幼儿园	幼儿园	保留				

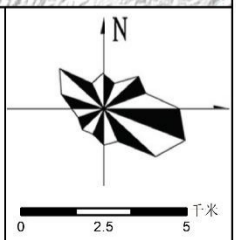
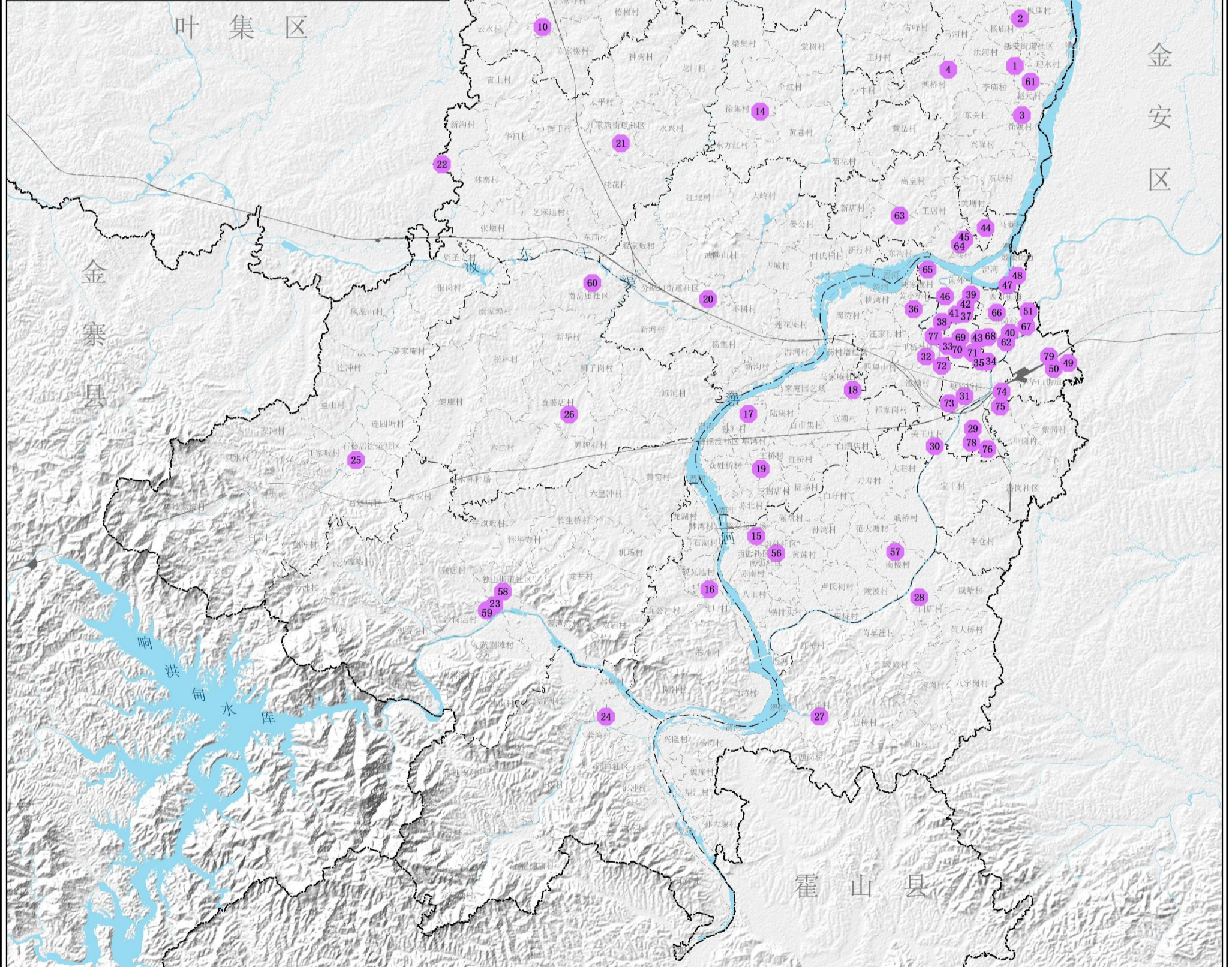

# 六安市裕安区城乡教育布局规划 (2021-2035年)

## 小学规划布点图

序号	学校名称	类型	发展计划	序号	学校名称	类型	发展计划
1	六安新世纪学校	十二年一贯制	保留	51	六安市裕安区石板冲乡明德小学	小学	改扩建
2	六安市裕安区新安镇新圣学校	九年一贯制	改扩建	52	六安市裕安区石板冲乡第二小学	小学	保留
3	六安市裕安区顺河镇火皇学校	九年一贯制	保留	53	六安市裕安区群播集镇德源中心小学	小学	保留
4	六安市裕安区单王乡新圣学校	九年一贯制	保留	54	六安市裕安区分路口镇分路口小学	小学	保留
5	六安市裕安区单王乡新圣学校	九年一贯制	保留	55	六安市裕安区分路口镇新行小学	小学	保留
6	六安市裕安区单王乡新圣学校	九年一贯制	保留	56	六安市裕安区分路口镇新行小学	小学	保留
7	六安市裕安区单王乡新圣学校	九年一贯制	保留	57	六安市裕安区江家集镇中心小学	小学	保留
8	六安市裕安区单王乡新圣学校	九年一贯制	保留	58	六安市裕安区霍山小学	小学	保留
9	六安市裕安区单王乡新圣学校	九年一贯制	保留	59	六安市裕安区霍山小学	小学	保留
10	六安市裕安区单王乡新圣学校	九年一贯制	保留	60	六安市裕安区霍山小学	小学	保留
11	六安市裕安区单王乡新圣学校	九年一贯制	保留	61	六安市裕安区霍山小学	小学	保留
12	六安市裕安区单王乡新圣学校	九年一贯制	保留	62	六安市裕安区霍山小学	小学	保留
13	六安市裕安区单王乡新圣学校	九年一贯制	保留	63	六安市裕安区霍山小学	小学	保留
14	六安市裕安区单王乡新圣学校	九年一贯制	保留	64	六安市裕安区霍山小学	小学	保留
15	六安市裕安区单王乡新圣学校	九年一贯制	保留	65	六安市裕安区霍山小学	小学	保留
16	六安市裕安区单王乡新圣学校	九年一贯制	保留	66	六安市裕安区霍山小学	小学	保留
17	六安市裕安区单王乡新圣学校	九年一贯制	保留	67	六安市裕安区霍山小学	小学	保留
18	六安市裕安区单王乡新圣学校	九年一贯制	保留	68	六安市裕安区霍山小学	小学	保留
19	六安市裕安区单王乡新圣学校	九年一贯制	保留	69	六安市裕安区霍山小学	小学	保留
20	六安市裕安区单王乡新圣学校	九年一贯制	保留	70	六安市裕安区霍山小学	小学	保留
21	六安市裕安区单王乡新圣学校	九年一贯制	保留	71	六安市裕安区霍山小学	小学	保留
22	六安市裕安区单王乡新圣学校	九年一贯制	保留	72	六安市裕安区霍山小学	小学	保留
23	六安市裕安区单王乡新圣学校	九年一贯制	保留	73	六安市裕安区霍山小学	小学	保留
24	六安市裕安区单王乡新圣学校	九年一贯制	保留	74	六安市裕安区霍山小学	小学	保留
25	六安市裕安区单王乡新圣学校	九年一贯制	保留	75	六安市裕安区霍山小学	小学	保留
26	六安市裕安区单王乡新圣学校	九年一贯制	保留	76	六安市裕安区霍山小学	小学	保留
27	六安市裕安区单王乡新圣学校	九年一贯制	保留	77	六安市裕安区霍山小学	小学	保留
28	六安市裕安区单王乡新圣学校	九年一贯制	保留	78	六安市裕安区霍山小学	小学	保留
29	六安市裕安区单王乡新圣学校	九年一贯制	保留	79	六安市裕安区霍山小学	小学	保留
30	六安市裕安区单王乡新圣学校	九年一贯制	保留	80	六安市裕安区霍山小学	小学	保留
31	六安市裕安区单王乡新圣学校	九年一贯制	保留	81	六安市裕安区霍山小学	小学	保留
32	六安市裕安区单王乡新圣学校	九年一贯制	保留	82	六安市裕安区霍山小学	小学	保留
33	六安市裕安区单王乡新圣学校	九年一贯制	保留	83	六安市裕安区霍山小学	小学	保留
34	六安市裕安区单王乡新圣学校	九年一贯制	保留	84	六安市裕安区霍山小学	小学	保留
35	六安市裕安区单王乡新圣学校	九年一贯制	保留	85	六安市裕安区霍山小学	小学	保留
36	六安市裕安区单王乡新圣学校	九年一贯制	保留	86	六安市裕安区霍山小学	小学	保留
37	六安市裕安区单王乡新圣学校	九年一贯制	保留	87	六安市裕安区霍山小学	小学	保留
38	六安市裕安区单王乡新圣学校	九年一贯制	保留	88	六安市裕安区霍山小学	小学	保留
39	六安市裕安区单王乡新圣学校	九年一贯制	保留	89	六安市裕安区霍山小学	小学	保留
40	六安市裕安区单王乡新圣学校	九年一贯制	保留	90	六安市裕安区霍山小学	小学	保留
41	六安市裕安区单王乡新圣学校	九年一贯制	保留	91	六安市裕安区霍山小学	小学	保留
42	六安市裕安区单王乡新圣学校	九年一贯制	保留	92	六安市裕安区霍山小学	小学	保留
43	六安市裕安区单王乡新圣学校	九年一贯制	保留	93	六安市裕安区霍山小学	小学	保留
44	六安市裕安区单王乡新圣学校	九年一贯制	保留	94	六安市裕安区霍山小学	小学	保留
45	六安市裕安区单王乡新圣学校	九年一贯制	保留	95	六安市裕安区霍山小学	小学	保留
46	六安市裕安区单王乡新圣学校	九年一贯制	保留	96	六安市裕安区霍山小学	小学	保留
47	六安市裕安区单王乡新圣学校	九年一贯制	保留	97	六安市裕安区霍山小学	小学	保留
48	六安市裕安区单王乡新圣学校	九年一贯制	保留	98	六安市裕安区霍山小学	小学	保留
49	六安市裕安区单王乡新圣学校	九年一贯制	保留	99	六安市裕安区霍山小学	小学	保留
50	六安市裕安区单王乡新圣学校	九年一贯制	保留	100	六安市裕安区霍山小学	小学	保留

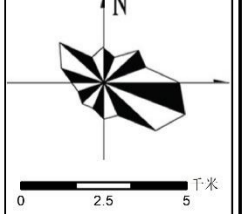
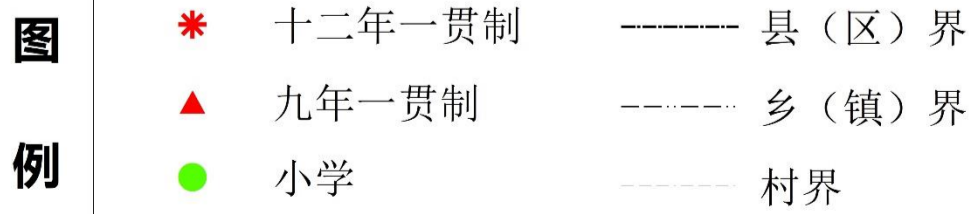
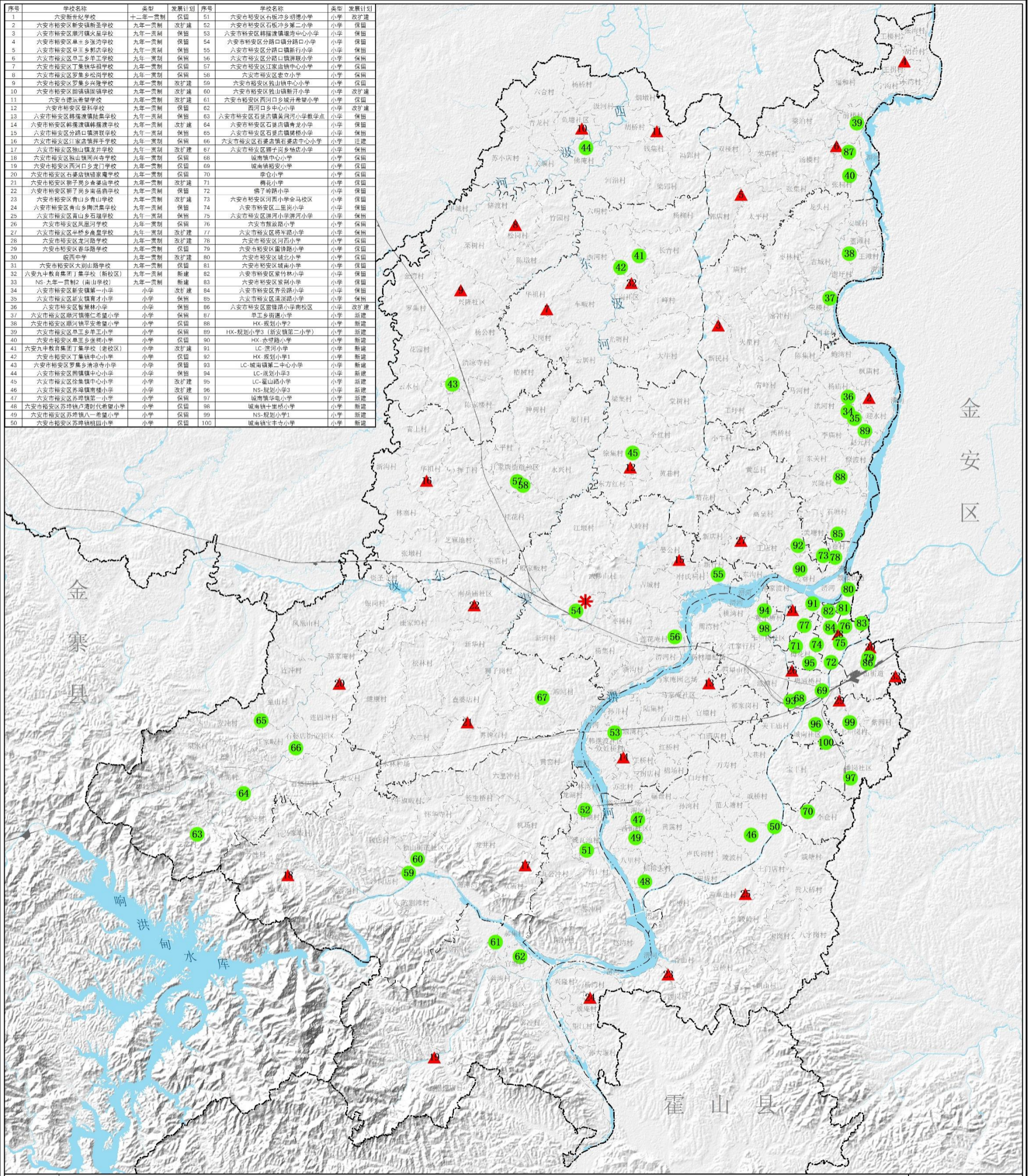



# 六安市裕安区城乡教育布局规划 (2021-2035年)

## 初中规划布点图

序号	学校名称	类型	发展计划
1	六安市城南中学	完全中学	改扩建
2	六安新世纪学校	十二年一贯制	保留
3	六安市裕安区新安镇新圣学校	九年一贯制	改扩建
4	六安市裕安区陶河镇火星学校	九年一贯制	保留
5	六安市裕安区单王乡张湾学校	九年一贯制	保留
6	六安市裕安区单王乡郭店学校	九年一贯制	保留
7	六安市裕安区单王乡单王学校	九年一贯制	保留
8	六安市裕安区丁集镇华祖学校	九年一贯制	保留
9	六安市裕安区罗集乡松岗学校	九年一贯制	保留
10	六安市裕安区罗集乡兴隆学校	九年一贯制	改扩建
11	六安市裕安区固店镇固镇学校	九年一贯制	改扩建
12	六安市德运希望学校	九年一贯制	改扩建
13	六安市裕安区登科学校	九年一贯制	保留
14	六安市裕安区韩摆渡镇陆集学校	九年一贯制	保留
15	六安市裕安区韩摆渡镇韩摆渡学校	九年一贯制	改扩建
16	六安市裕安区分路口镇湖联学校	九年一贯制	保留
17	六安市裕安区江家店镇挥手学校	九年一贯制	保留
18	六安市裕安区独山镇龙井学校	九年一贯制	改扩建
19	六安市裕安区独山镇同兴寺学校	九年一贯制	保留
20	六安市裕安区西河口乡龙门学校	九年一贯制	保留
21	六安市裕安区石店镇镇家庵学校	九年一贯制	保留
22	六安市裕安区狮子岗乡直渡店学校	九年一贯制	改扩建
23	六安市裕安区狮子岗乡南岳庙学校	九年一贯制	保留
24	六安市裕安区青山乡青山学校	九年一贯制	改扩建
25	六安市裕安区青山乡陶洪集学校	九年一贯制	保留
26	六安市裕安区青山乡石堰学校	九年一贯制	保留
27	六安市裕安区凤凰河学校	九年一贯制	保留
28	六安市裕安区平桥乡高皇学校	九年一贯制	改扩建
29	六安市裕安区龙河路学校	九年一贯制	改扩建
30	六安市裕安区春华路学校	九年一贯制	保留
31	皖西中学	九年一贯制	改扩建
32	六安市裕安区大别山路学校	九年一贯制	保留
33	六安九中教育集团丁集学校(新校区)	九年一贯制	新建
34	NS-九年一贯制2(南山学校)	九年一贯制	新建
35	六安市裕安区新安镇新安初级中学	初级中学	改扩建
36	六安市裕安区陶河镇顺河初级中学	初级中学	保留
37	六安市裕安区徐集镇徐集初级中学	初级中学	保留
38	六安市裕安区苏埠镇苏南初中	初级中学	保留
39	六安市裕安区石堰乡初级中学	初级中学	保留
40	六安市裕安区分路口镇分路口初级中学	初级中学	保留
41	六安市裕安区江家店镇初级中学	初级中学	保留
42	六安市裕安区独山镇天峰初级中学	初级中学	改扩建
43	六安市裕安区西河口初中	初级中学	改扩建
44	六安市裕安区石堰店镇石堰店初中	初级中学	保留
45	城南镇宝丰寺初中	初级中学	改扩建
46	六安市裕安中学	初级中学	保留
47	六安市裕安区青山路初级中学	初级中学	保留
48	六安市第九中学	初级中学	改扩建
49	六安市轻工中学	初级中学	保留
50	HX-规划初中1(新安镇城西初中)	初级中学	新建
51	HX-规划初中2	初级中学	新建
52	赤壁路初中	初级中学	新建
53	LC-规划初中3	初级中学	新建
54	LC-规划初中5(双桥湾初中)	初级中学	新建
55	LC-规划初中4(均河路初中)	初级中学	新建
56	LC-规划初中6	初级中学	新建
57	六安市裕安区六安初级中学	初级中学	保留

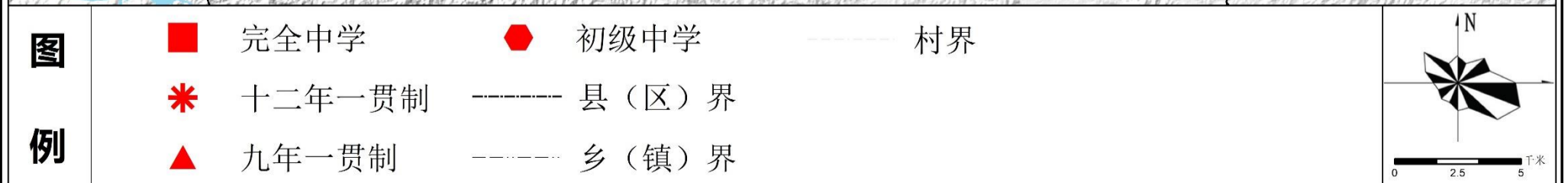
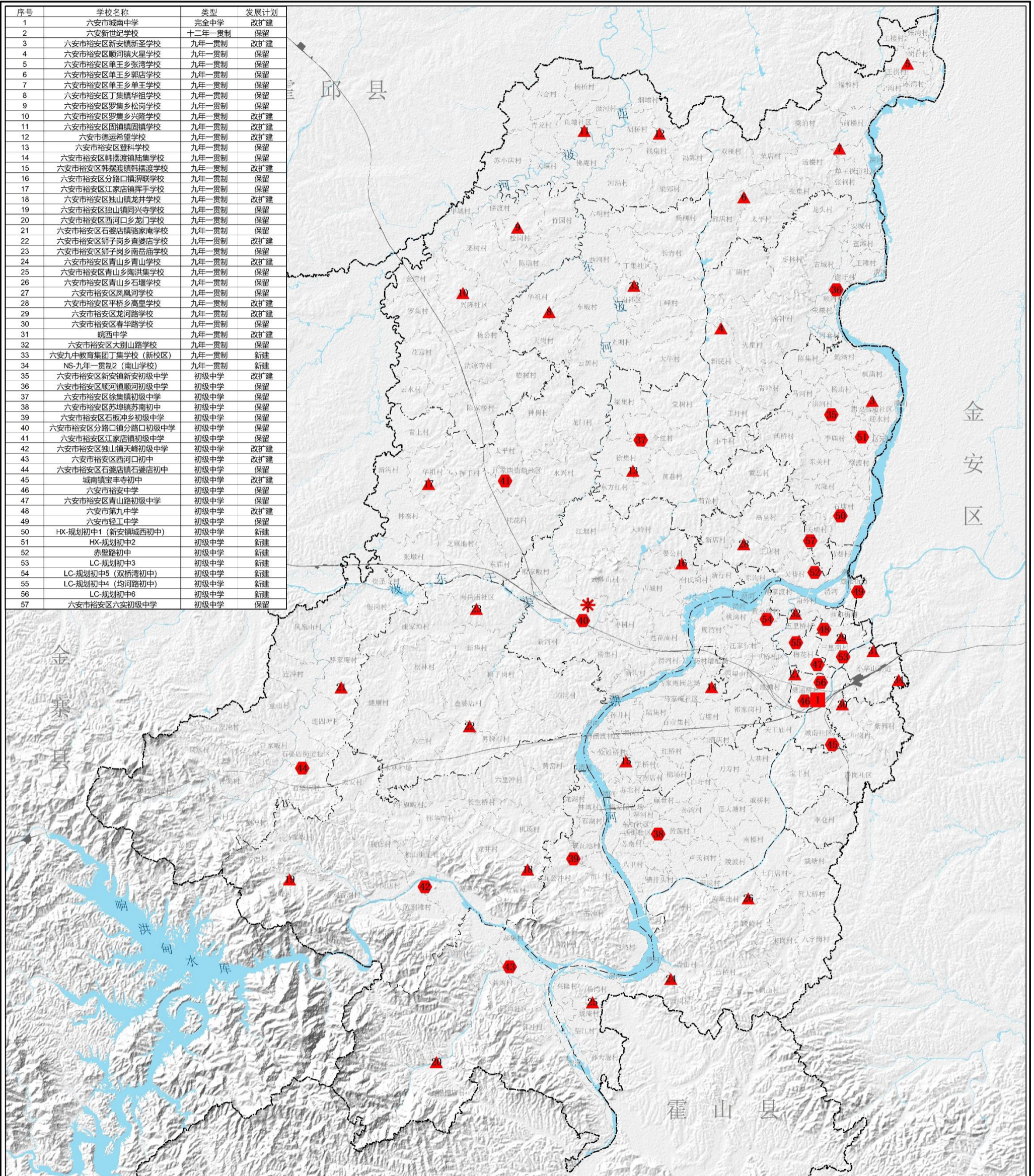

# 六安市裕安区城乡教育布局规划 (2021-2035年)

## 高中规划布点图

序号	学校名称	类型	发展计划
1	六安市城南中学	完全中学	改扩建
2	六安市新安中学	高级中学	保留
3	六安市独山中学	高级中学	保留
4	安徽省六安第二中学(河西校区)	高级中学	保留
5	LC-六安二中	高级中学	新建
6	NS-规划高中1	高级中学	新建
7	NS-皖西中学高中部	高级中学	新建
8	六安实验高级中学	高级中学	保留
9	六安天河职业学校	高等职业学校	改扩建
10	六安新世纪学校	十二年一贯制	保留
11	六安市特殊教育中心	特殊学校	保留

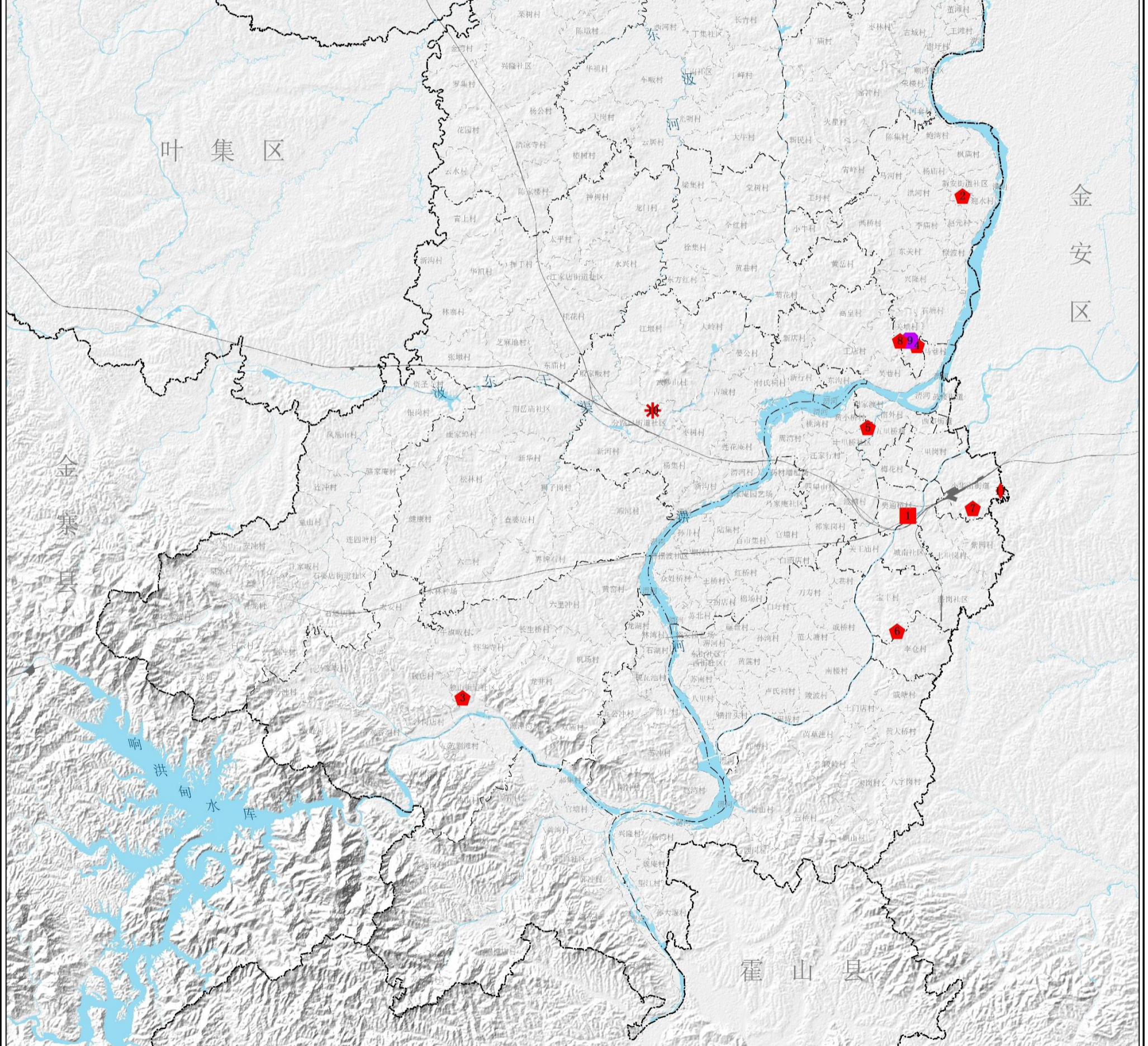

图

- 完全中学
- 高等职业学校
- ◆ 高级中学
- ◆ 特殊学校
- ✱ 十二年一贯制
- 乡(镇)界
- 村界
- 县(区)界

例

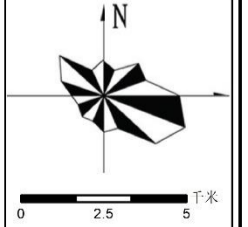

# 六安市裕安区城乡教育布局规划 (2021-2035年)

## “三区三线”套合图

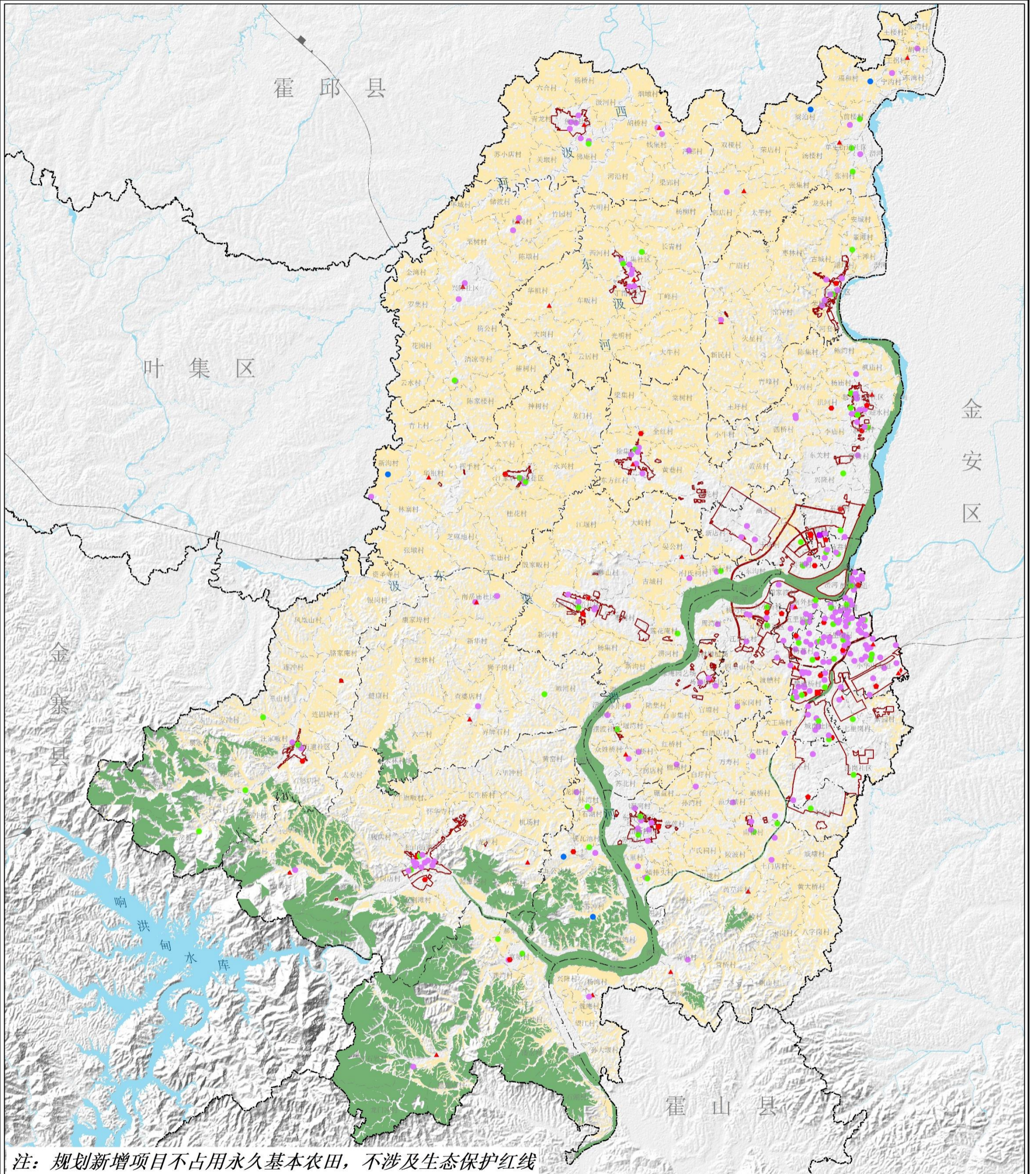

注：规划新增项目不占用永久基本农田，不涉及生态保护红线

- |    |  |        |  |        |  |      |  |       |
|----|--|--------|--|--------|--|------|--|-------|
| 图例 |  | 永久基本农田 |  | 高级中学   |  | 初级中学 |  | 县(区)界 |
|    |  | 城镇开发边界 |  | 高等职业学校 |  | 小学   |  | 乡(镇)界 |
|    |  | 生态保护红线 |  | 十二年一贯制 |  | 幼儿园  |  | 村界    |
|    |  | 完全中学   |  | 九年一贯制  |  | 特殊学校 |  |       |

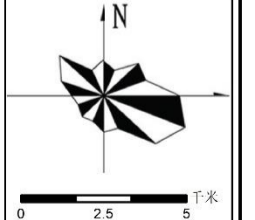

# 六安市裕安区城乡教育布局规划 (2021-2035年)

## 幼儿园规划服务范围示意图

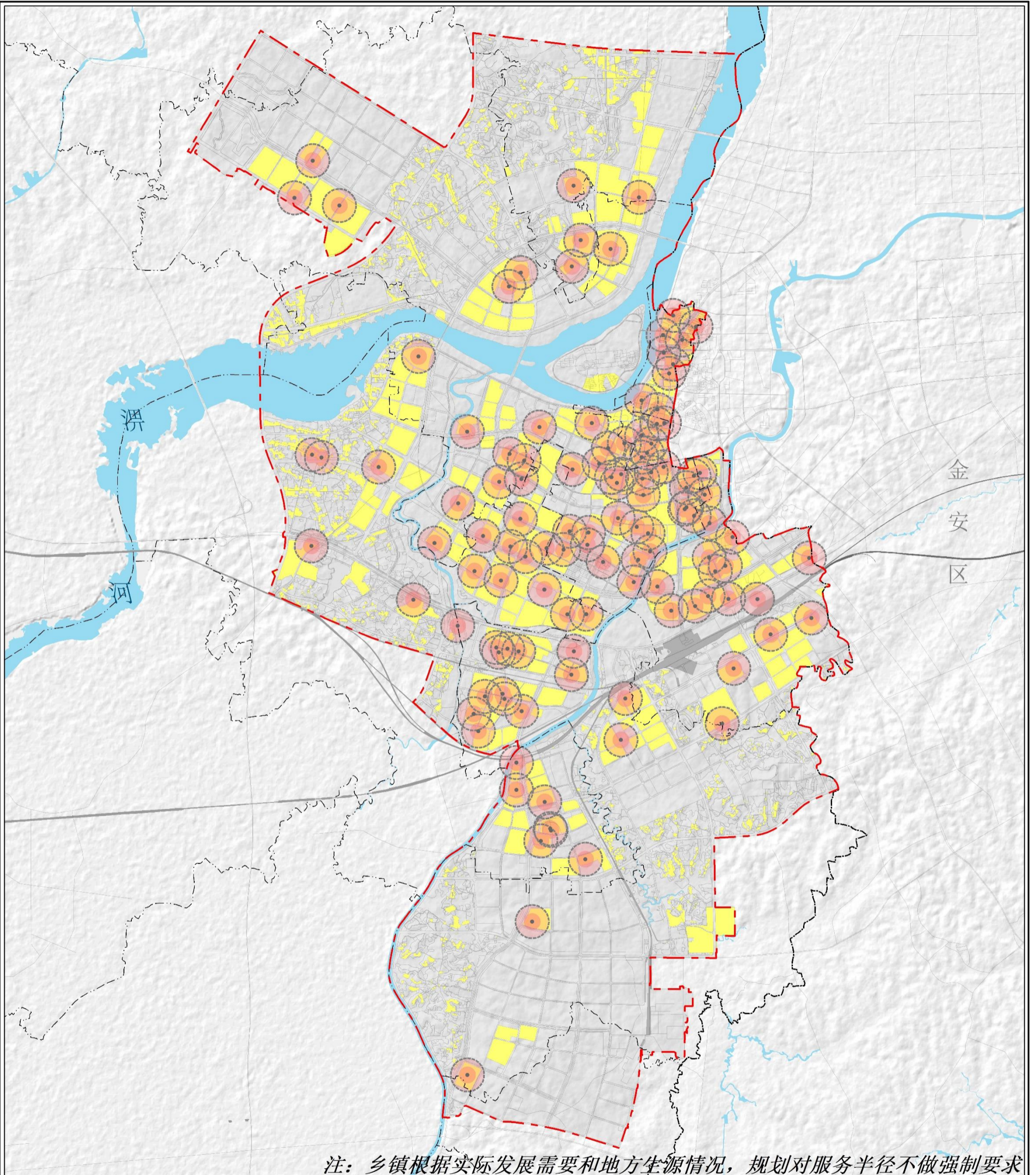

注：乡镇根据实际发展需要和地方生源情况，规划对服务半径不做强制要求

图

幼儿园300米覆盖范围

县(区)界

中心城区范围

乡(镇)界

例

规划居住用地

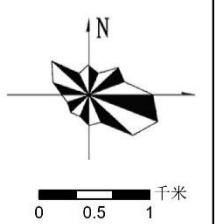

# 六安市裕安区城乡教育布局规划 (2021-2035年)

## 小学规划服务范围示意图

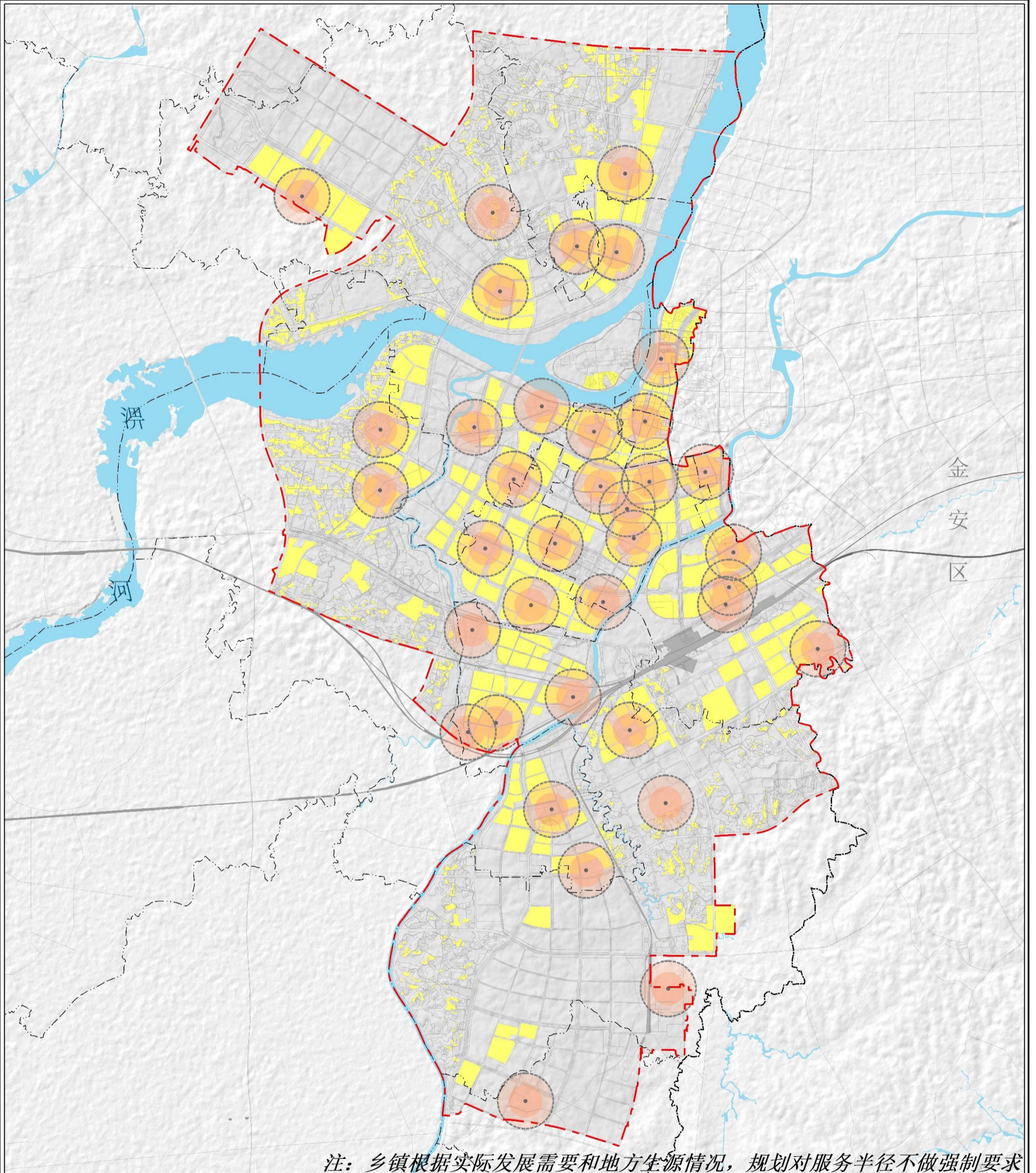

注：乡镇根据实际发展需要和地方生源情况，规划对服务半径不做强制要求

- 图例**
- 小学500米覆盖范围
  - 中心城区范围
  - 规划居住用地

- 县(区)界
- 乡(镇)界

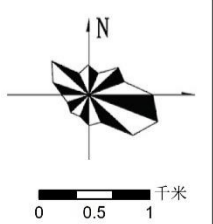

# 六安市裕安区城乡教育布局规划 (2021-2035年)

## 初中规划服务范围示意图

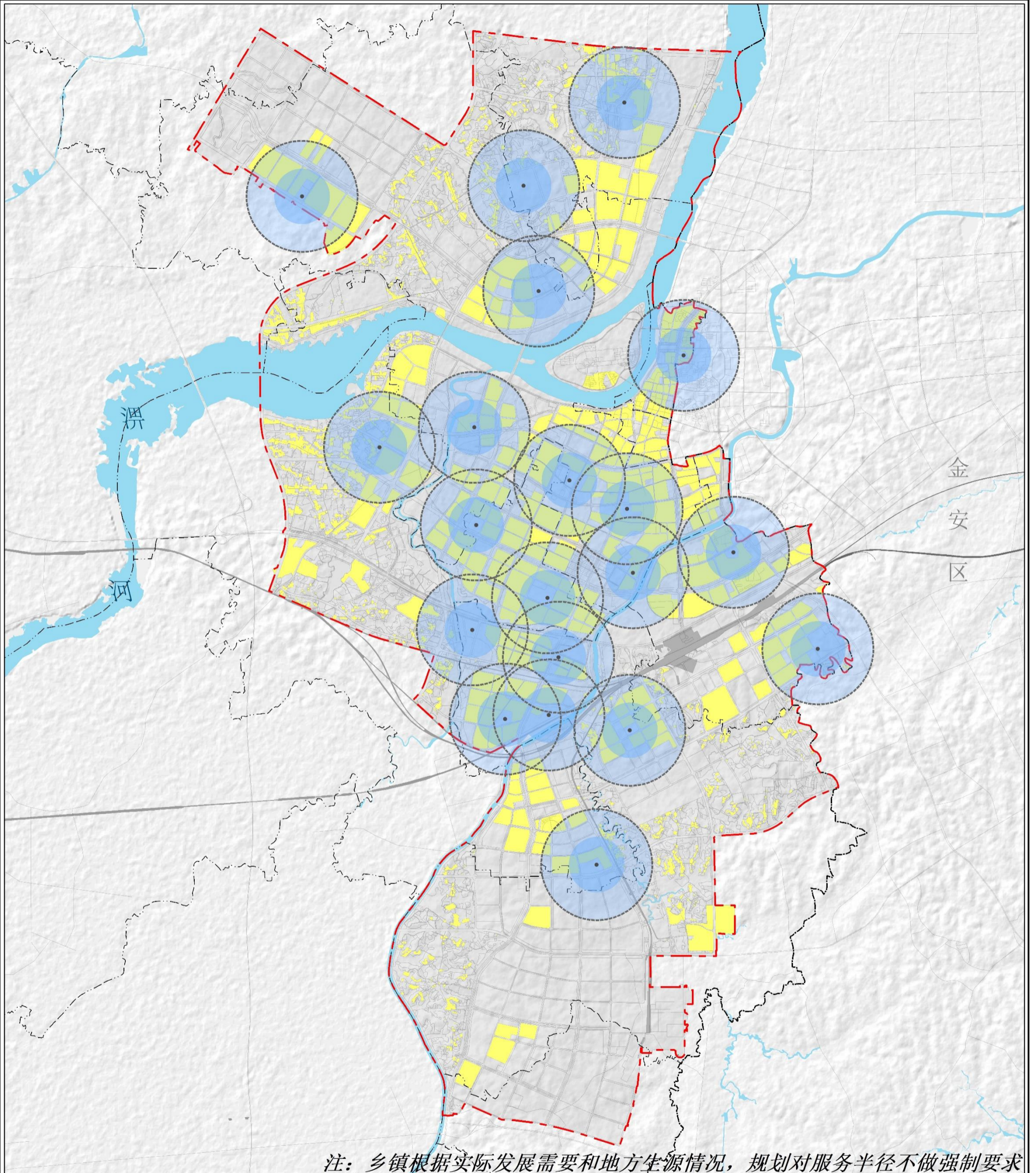

注：乡镇根据实际发展需要和地方生源情况，规划对服务半径不做强制要求

- 图例**
- 初中1000服务半径
  - 中心城区范围
  - 规划居住用地

- 县(区)界
- 乡(镇)界

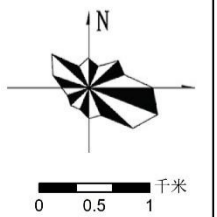

# 六安市裕安区城乡教育布局规划 (2021-2035年)

## 高中规划服务范围示意图

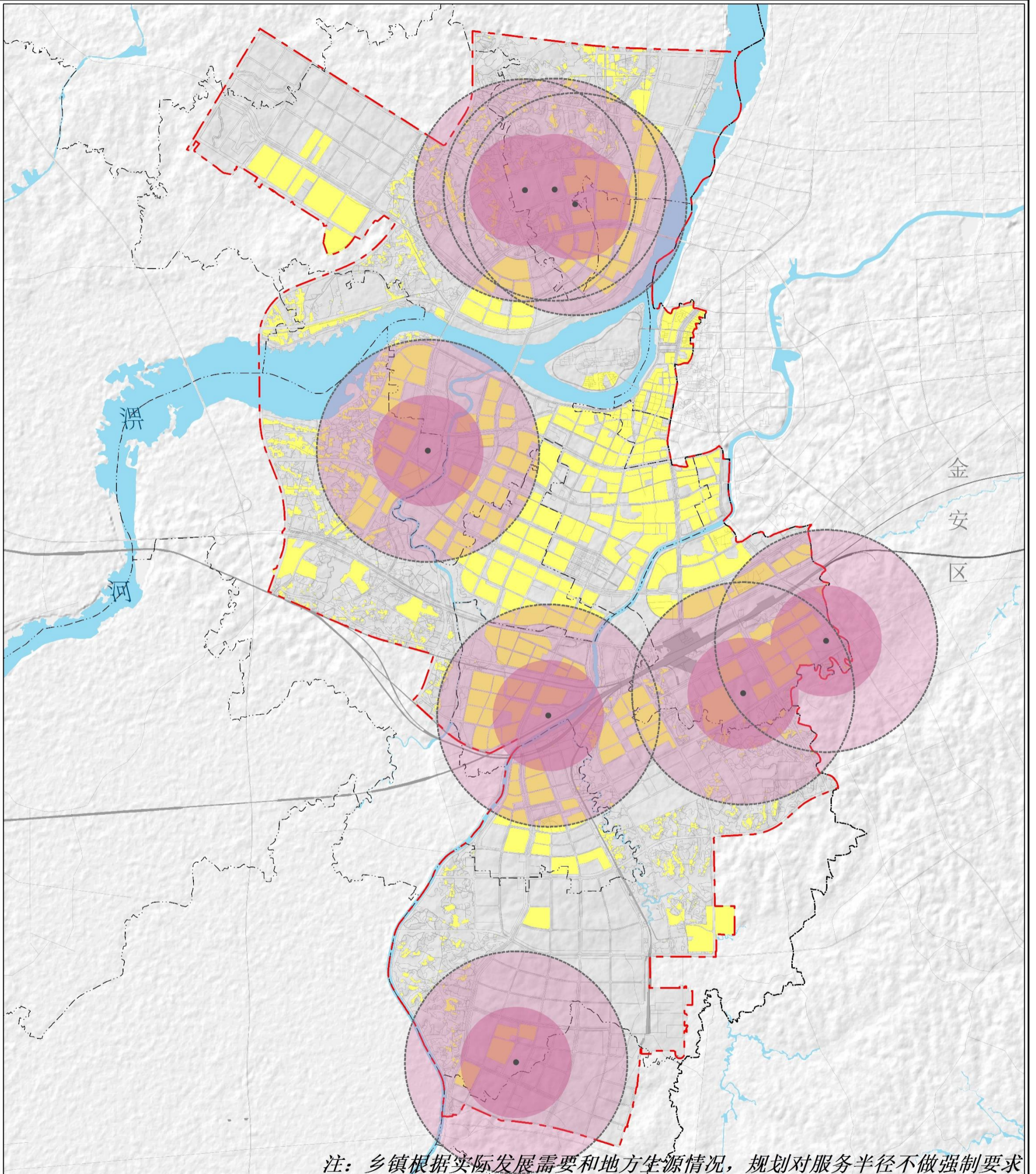

注：乡镇根据实际发展需要和地方生源情况，规划对服务半径不做强制要求

- 图例**
- 高中2000米覆盖范围
  - 中心城区范围
  - 规划居住用地

- 县(区)界
- 乡(镇)界

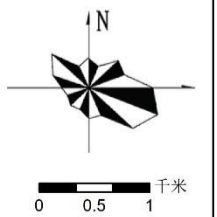

# 六安市裕安区城乡教育布局规划 (2021-2035年)

## 幼儿园规划布点图 (中心城区)

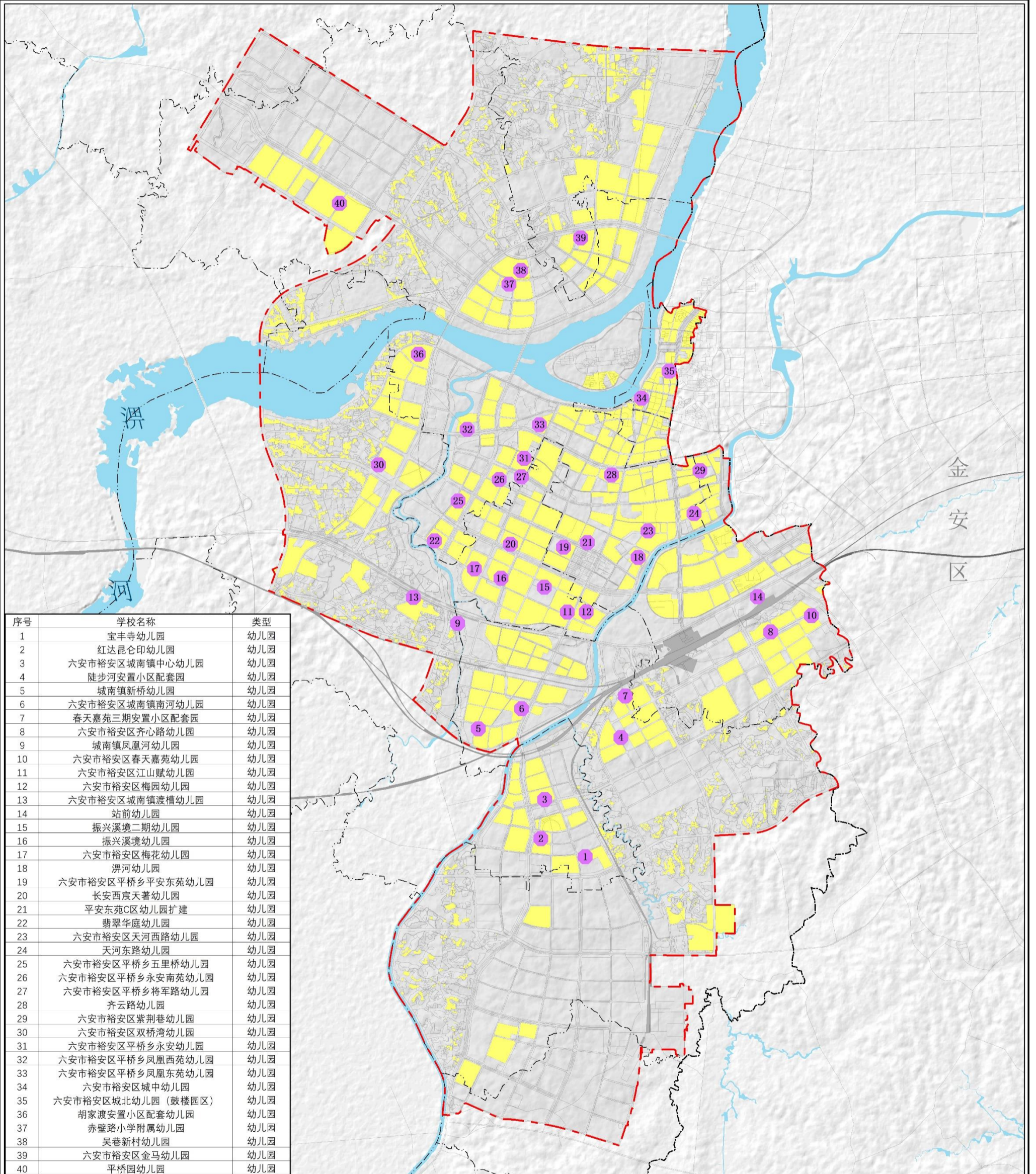

序号	学校名称	类型
1	宝丰寺幼儿园	幼儿园
2	红达昆仑印幼儿园	幼儿园
3	六安市裕安区城南镇中心幼儿园	幼儿园
4	陡步河安置小区配套园	幼儿园
5	城南镇新桥幼儿园	幼儿园
6	六安市裕安区城南镇南河幼儿园	幼儿园
7	春天嘉苑三期安置小区配套园	幼儿园
8	六安市裕安区齐心路幼儿园	幼儿园
9	城南镇凤凰河幼儿园	幼儿园
10	六安市裕安区春天嘉苑幼儿园	幼儿园
11	六安市裕安区江山赋幼儿园	幼儿园
12	六安市裕安区梅园幼儿园	幼儿园
13	六安市裕安区城南镇渡槽幼儿园	幼儿园
14	站前幼儿园	幼儿园
15	振兴溪境二期幼儿园	幼儿园
16	振兴溪境幼儿园	幼儿园
17	六安市裕安区梅花幼儿园	幼儿园
18	涇河幼儿园	幼儿园
19	六安市裕安区平桥乡平安东苑幼儿园	幼儿园
20	长安西宸天著幼儿园	幼儿园
21	平安东苑C区幼儿园扩建	幼儿园
22	翡翠华庭幼儿园	幼儿园
23	六安市裕安区天河西路幼儿园	幼儿园
24	天河东路幼儿园	幼儿园
25	六安市裕安区平桥乡五里桥幼儿园	幼儿园
26	六安市裕安区平桥乡永安南苑幼儿园	幼儿园
27	六安市裕安区平桥乡将军路幼儿园	幼儿园
28	齐云路幼儿园	幼儿园
29	六安市裕安区紫荆巷幼儿园	幼儿园
30	六安市裕安区双桥湾幼儿园	幼儿园
31	六安市裕安区平桥乡永安幼儿园	幼儿园
32	六安市裕安区平桥乡凤凰西苑幼儿园	幼儿园
33	六安市裕安区平桥乡凤凰东苑幼儿园	幼儿园
34	六安市裕安区城中幼儿园	幼儿园
35	六安市裕安区城北幼儿园 (鼓楼园区)	幼儿园
36	胡家渡安置小区配套幼儿园	幼儿园
37	赤壁路小学附属幼儿园	幼儿园
38	吴巷新村幼儿园	幼儿园
39	六安市裕安区金马幼儿园	幼儿园
40	平桥园幼儿园	幼儿园

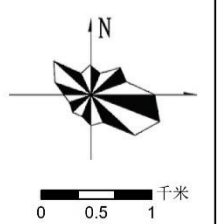



# 六安市裕安区城乡教育布局规划 (2021-2035年)

## 小学规划布点图 (中心城区)

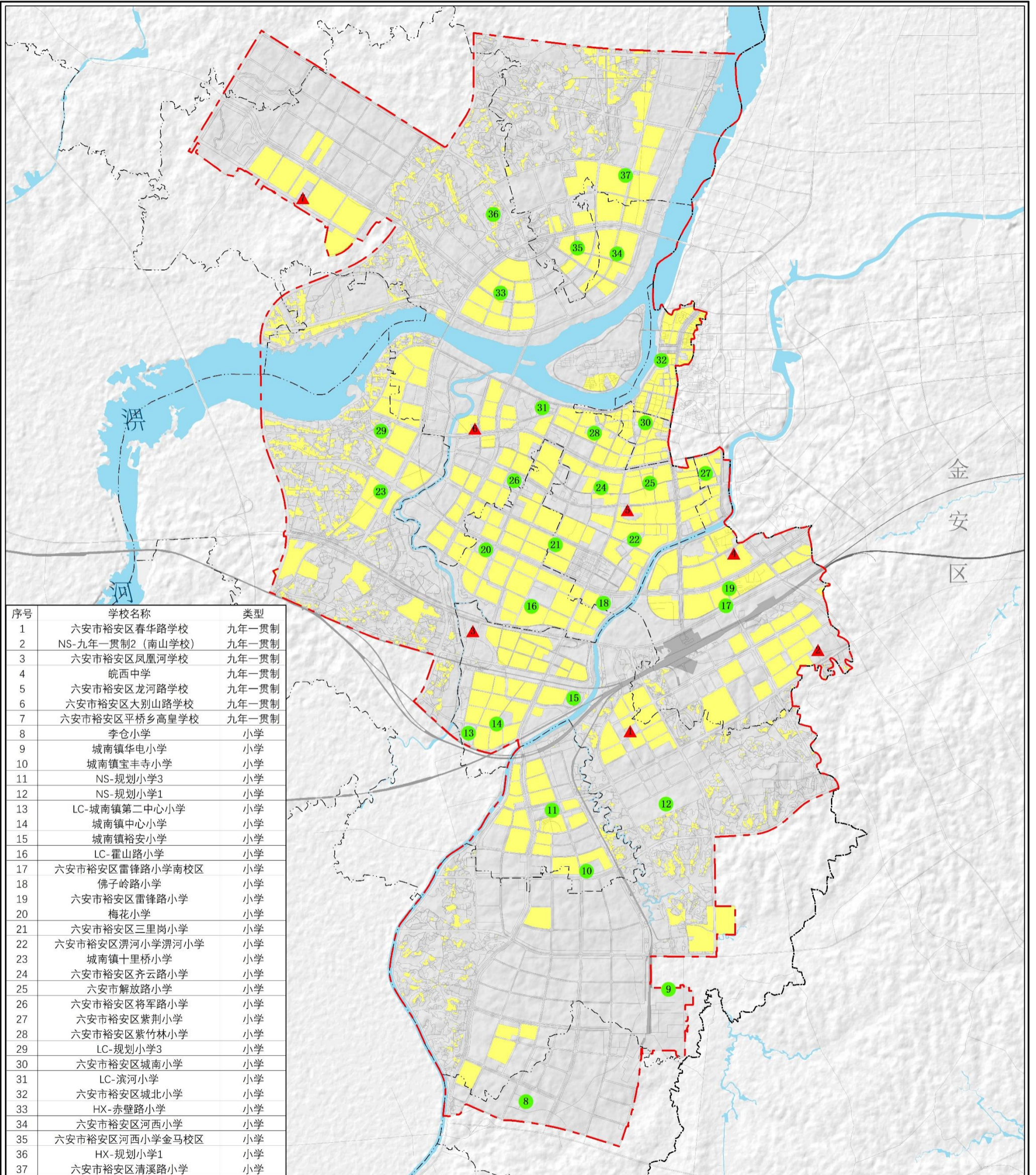

序号	学校名称	类型
1	六安市裕安区春华路学校	九年一贯制
2	NS-九年一贯制2 (南山学校)	九年一贯制
3	六安市裕安区凤凰河学校	九年一贯制
4	皖西中学	九年一贯制
5	六安市裕安区龙河路学校	九年一贯制
6	六安市裕安区大别山路学校	九年一贯制
7	六安市裕安区平桥乡高皇学校	九年一贯制
8	李仓小学	小学
9	城南镇华电小学	小学
10	城南镇宝丰寺小学	小学
11	NS-规划小学3	小学
12	NS-规划小学1	小学
13	LC-城南镇第二中心小学	小学
14	城南镇中心小学	小学
15	城南镇裕安小学	小学
16	LC-霍山路小学	小学
17	六安市裕安区雷锋路小学南校区	小学
18	佛子岭路小学	小学
19	六安市裕安区雷锋路小学	小学
20	梅花小学	小学
21	六安市裕安区三里岗小学	小学
22	六安市裕安区淠河小学淠河小学	小学
23	城南镇十里桥小学	小学
24	六安市裕安区齐云路小学	小学
25	六安市解放路小学	小学
26	六安市裕安区将军路小学	小学
27	六安市裕安区紫荆小学	小学
28	六安市裕安区紫竹林小学	小学
29	LC-规划小学3	小学
30	六安市裕安区城南小学	小学
31	LC-滨河小学	小学
32	六安市裕安区城北小学	小学
33	HX-赤壁路小学	小学
34	六安市裕安区河西小学	小学
35	六安市裕安区河西小学金马校区	小学
36	HX-规划小学1	小学
37	六安市裕安区清溪路小学	小学

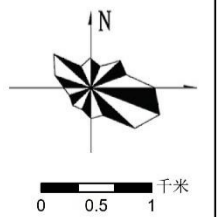
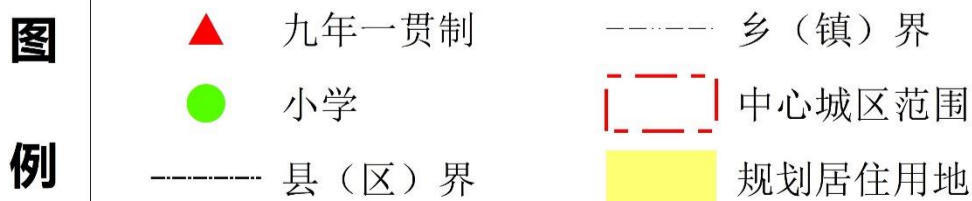

# 六安市裕安区城乡教育布局规划 (2021-2035年)

## 初中规划布点图 (中心城区)

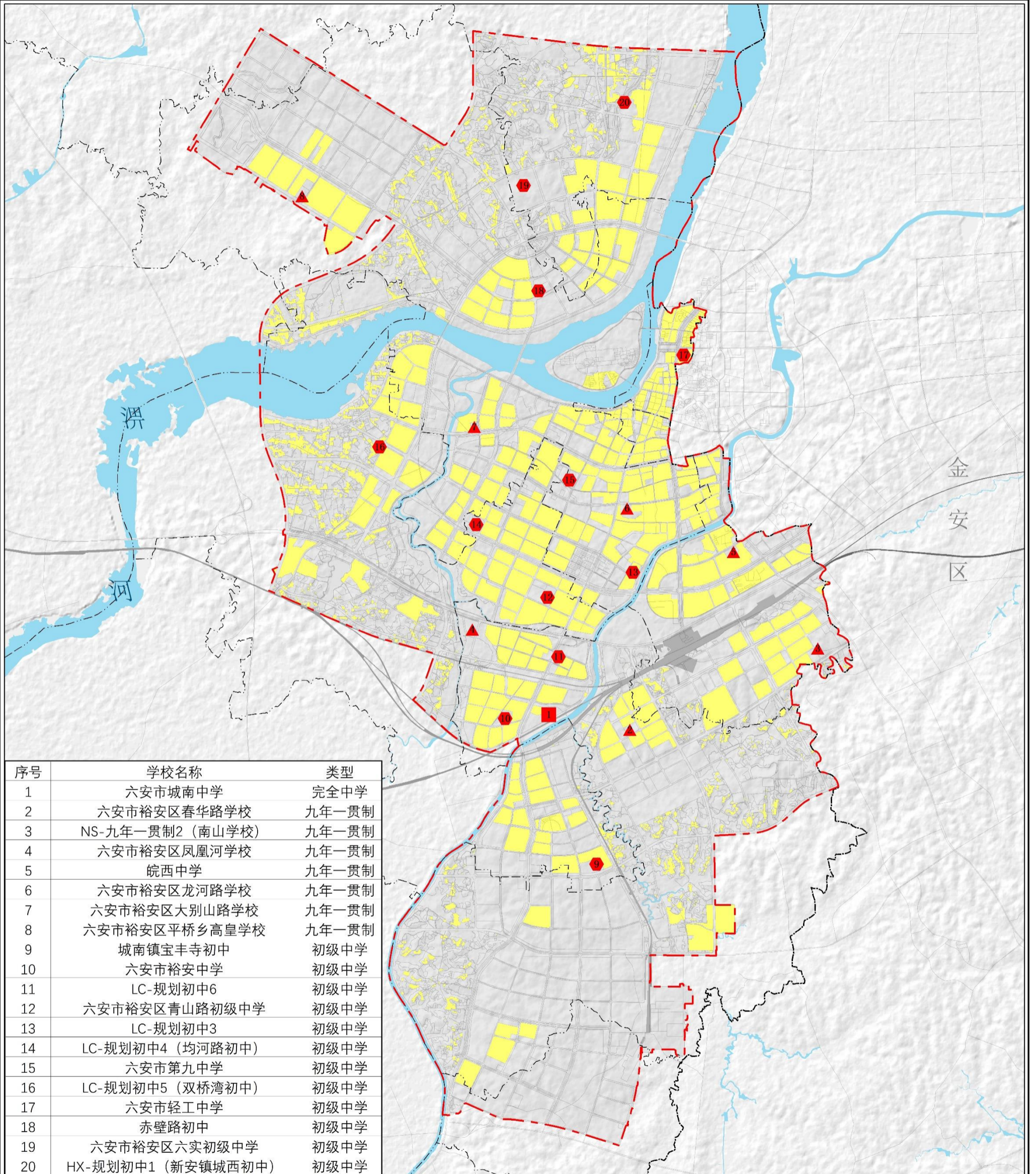

图

- ▲ 九年一贯制      - - - - - 县(区)界
- ◆ 初级中学        - · - · - 乡(镇)界
- 完全中学        [ - - - ] 中心城区范围

规划居住用地

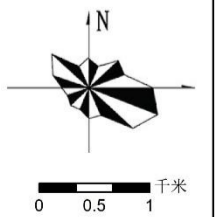

# 六安市裕安区城乡教育布局规划 (2021-2035年)

## 高中规划布点图 (中心城区)

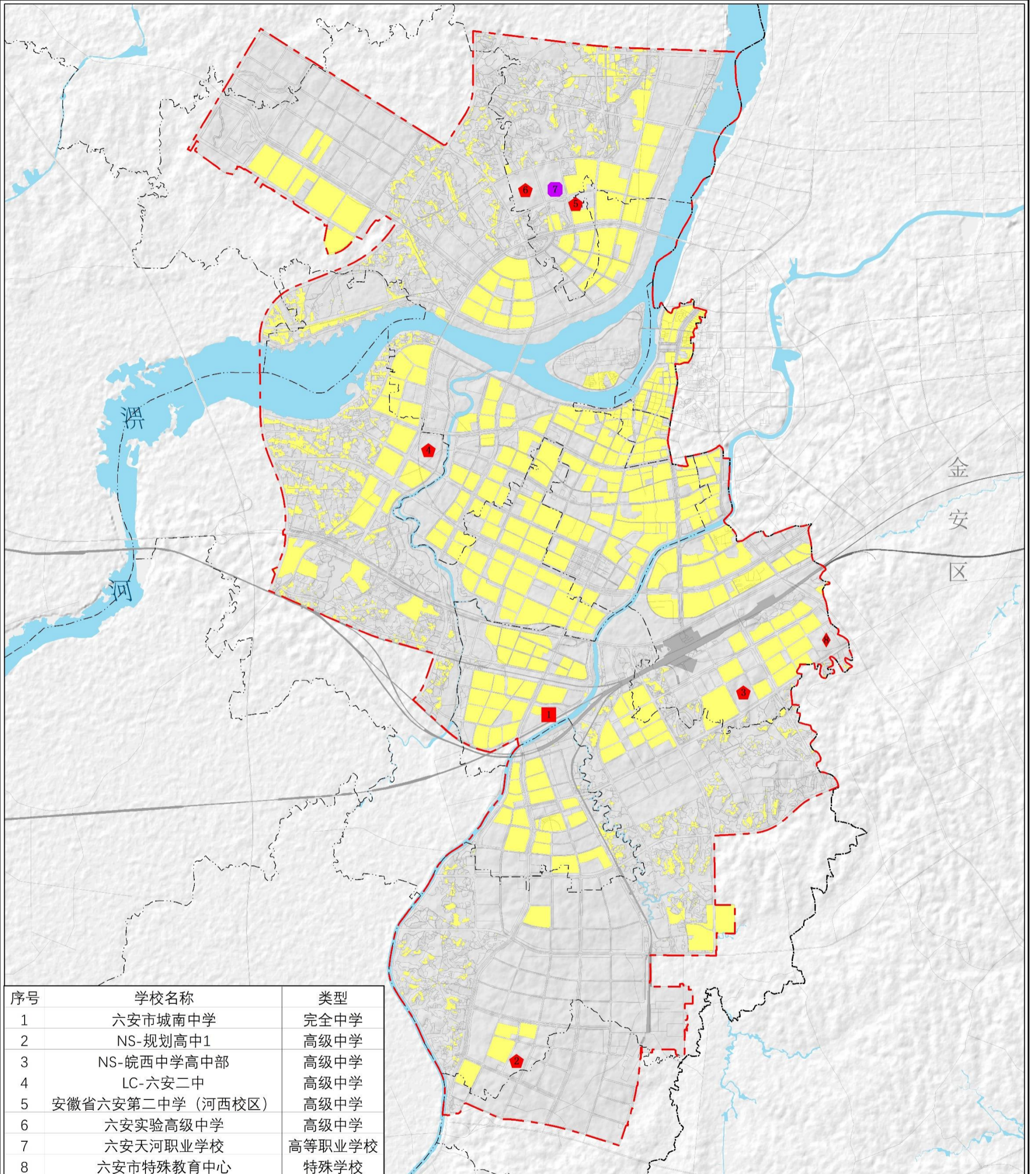

序号	学校名称	类型
1	六安市城南中学	完全中学
2	NS-规划高中1	高级中学
3	NS-皖西中学高中部	高级中学
4	LC-六安二中	高级中学
5	安徽省六安第二中学 (河西校区)	高级中学
6	六安实验高级中学	高级中学
7	六安天河职业学校	高等职业学校
8	六安市特殊教育中心	特殊学校

<b>图例</b>	<span style="color: red;">■</span> 完全中学	<span style="color: red;">◆</span> 高级中学	<span style="border: 1px dashed red; padding: 2px;"> </span> 中心城区范围
	<span style="color: red;">◇</span> 特殊学校	----- 县(区)界	<span style="background-color: yellow; border: 1px solid black; padding: 2px;"> </span> 规划居住用地
	<span style="color: purple;">■</span> 高等职业学校	- - - - - 乡(镇)界	

# 六安市裕安区城乡教育布局规划 (2021-2035年)

## 城市四线套合图

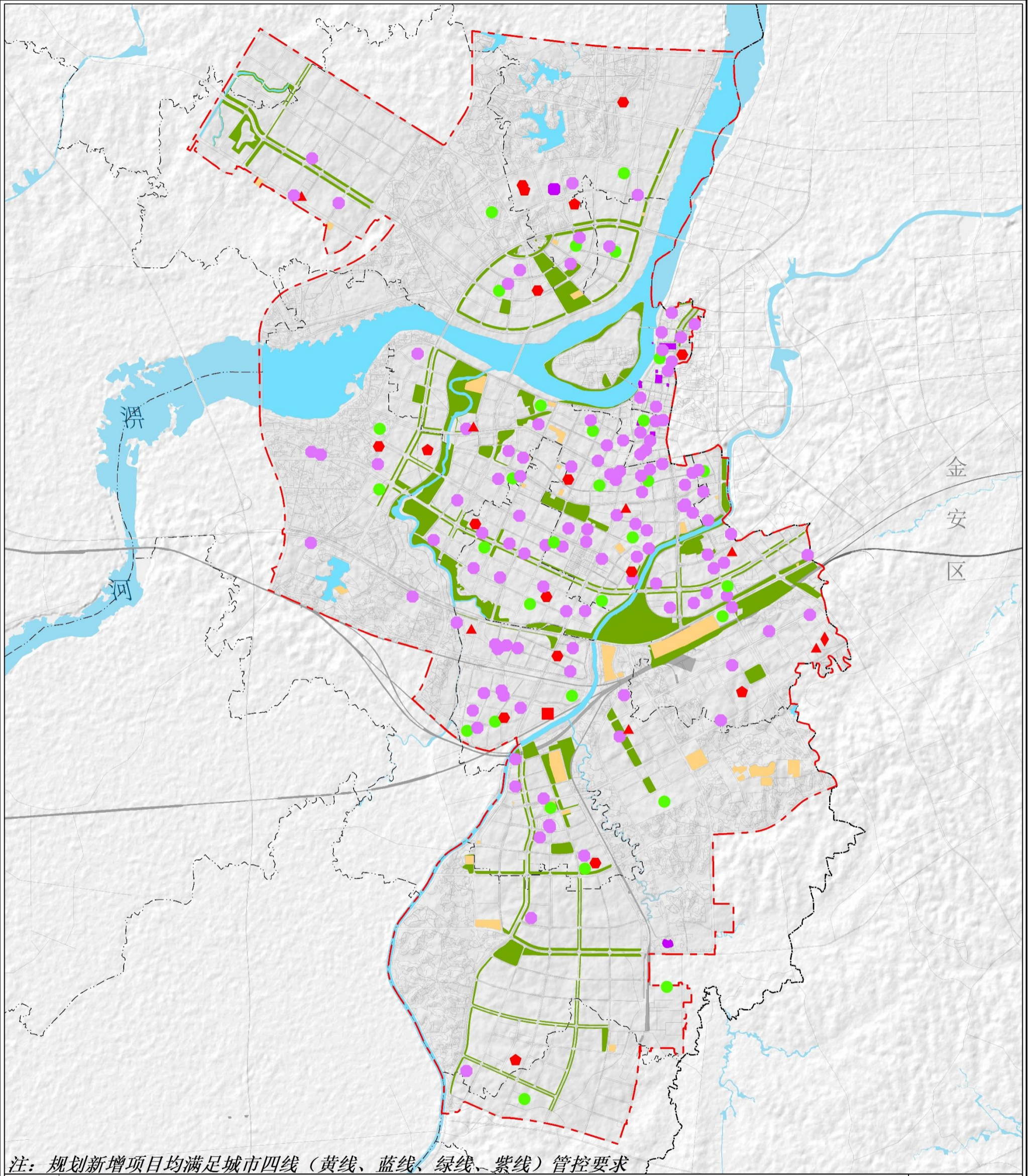

注：规划新增项目均满足城市四线（黄线、蓝线、绿线、紫线）管控要求

- |           |      |        |       |      |        |
|-----------|------|--------|-------|------|--------|
| <b>图例</b> | 城市紫线 | 城市黄线   | 乡（镇）界 | 完全中学 | 特殊学校   |
|           | 城市绿线 | 中心城区范围 | 九年一贯制 | 小学   | 高等职业学校 |
|           | 城市蓝线 | 县（区）界  | 初级中学  | 幼儿园  | 高级中学   |

